SPECIJAL Br. 19 162 STRANE

Anulkino prokletstvo

cena. 320 din.
Cg 3 €

ZAGOR

vesela četvrtak

BONELLI COMICS

SPECIJAL Br. 19 162 STRANE

Anulkino prokletstvo

cena. 320 din.
Cg 3€

ZAGOR

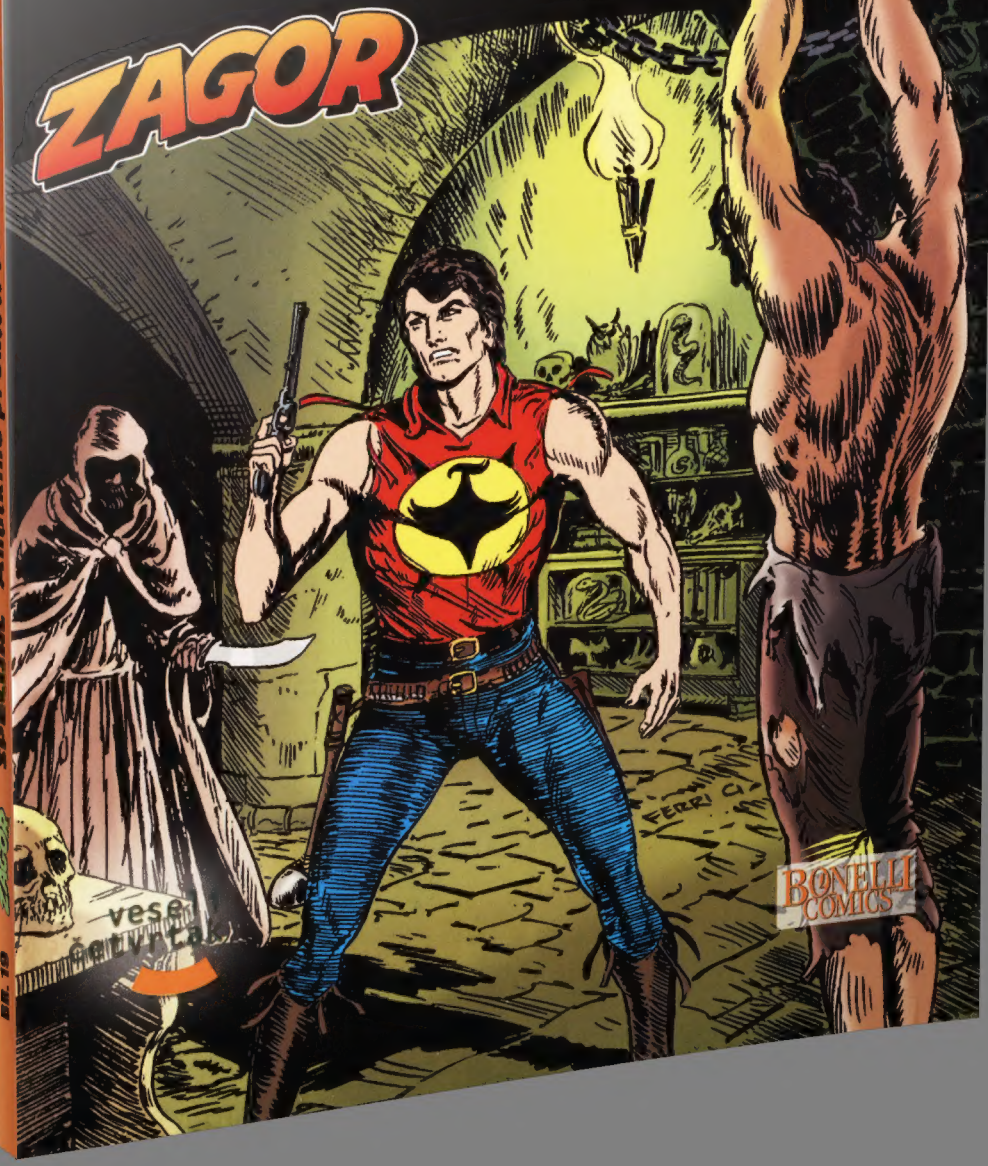

BONELLI COMICS

vesel četvrtak

SPECIJAL Anulkino prokletstvo ZAGOR br. 19

ZAGOR

SPECIJAL Br. 19

ANULKINO PROKLETSTVO 30. 8. 2012.

autor lika — Guido **NOLITTA**

tekst — Moreno **BURATTINI**

crtež — Marcello **MANGIANTINI**

naslovna strana — Gallieno **FERRI**

glavni urednik — Dušan **MLADENOVIĆ**

prevod — Marija **ĐORĐEVIĆ**

lektura — Snežana **GLIGORIJEVIĆ**

redakcija — Igor **KNEŽEVIĆ**, Igor **MALOVIĆ**, Marko **ŠELIĆ**

izdavač — GRAFART, Beograd, Tel: 011 264 89 43, e-mail : redakcija@veselicetvrtak.com

štampa — GEO WTAMNA, GRAFART

distribucija — BEOKOLP D. O. O.

Broj originala: **19**
naslov originala:
IL MALEFICIO DI ANULKA
ZAGOR – izdanje prema ugovoru sa
SERGIO BONELLI EDITORE.

Copyright © 2012 Sergio Bonelli Editore.
Licensed through Panini SpA.

Godina izdanja 2012.

EDICIJA veseli četvrtak

CIP Katalogizacija u publikaciji, Narodna biblioteka Srbije
ISBN 978-86-911731-3-5 COBISS.SR-ID 146118668

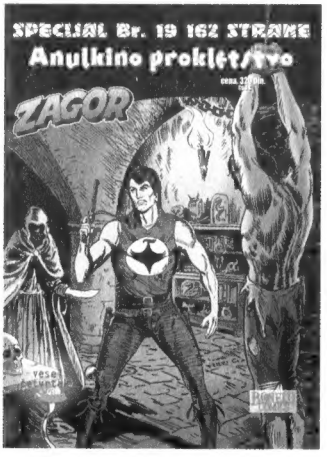

Dragi čitaoci,

Za sva propuštena izdanja edicije Veseli Četvrtak, možete se obratiti putem mejla: **klubcitalaca@veselicetvrtak.com**, telefonom: 011 271 0 488, ili ih možete kupiti u maloprodajnim OBJEKTIMA

TRAFIKA

• **u Beogradu**, Sarajevska 29 • **u Beogradu**, Bulevar despota Stefana (29. novembra) 74 • **u Beogradu**, Bulevar despota Stefana (29. novembra) 93 • **u Beogradu**, 27. marta 33 • **u Beogradu**, Bul. Kralja Aleksandra 199a • **u Beogradu**, Cara Dušana 29 • **u Beogradu**, na Banjici, Crnotravska 7-9 • **u Beogradu**, Kneza Višeslava 31 • **u Beogradu**, Ilije Garašanina 1 • **u Beogradu**, Zdravka Čelara 12 • **u Zemunu**, Kosovska 1 • **u Zemunu**, Prvomajska 10a • **u Zemunu**, Aleksandra Dubčeka 2 • **na Novom Beogradu**, u 23. bloku, Milutina Milankovića 34 • **na Novom Beogradu**, u 45. bloku, ul. Jurija Gagarina 231/III/lok. 118 • **na Novom Beogradu**, blok 70a, Omladinskih brigada 65, lokal 10 • **na Novom Beogradu**, u 44 bloku, Gandijeva 148a, lokal 32 • **u Borči** Bratstva i jedinstva 28a • **u Novom Sadu**, Sutjeska 2 (Spens) • **u Kraljevu**, ulica Omladinska 26 • **u Šapcu**, ul. Masarikova 5, • **u Kragujevcu**, Milovana Gušića 70, lokal 4 • **u Kragujevcu**, Kralja Petra Prvog 32, kao i u STRIPOTECI DARKWOOD, Lomina ulica broj 5, Beograd

Do sledećeg broja, redakcija
veseli četvrtak

DO SADA OBJAVLJENI ZAGOR SPECIJAL NASLOVI KOJE MOŽETE DA PORUČITE :

1. Crni plamen 2. Grad iznad sveta 3. Tajna Kristifora Kolumba 4. Princ vilenjaka 5. Crna duša 6. Darkvud godine nulte 7. Legenda o skitnici Ficiju 8. Smrtonosni kamen 9. Kineska sekta 10. Zavera bogova 11. Protivnapad 12. Divlja horda 13. Vitezovi Grala 14. Smrtonosna močvara 15. Andeo smrti 16. Vojska duhova 17. Pustolovina u Kanadi 18. Posejdonovo prokletstvo

NASLOVI TRENUTNO U PRODAJI NA SVIM KIOSCIMA :

Tex 34, Dolina mržnje

Brad Barron 18, Pobednici i pobeđeni

Dylan Dog 60, Profesionalci

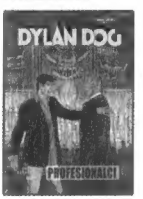

Mister No 42, Zabranjeni hram

Zagor 60, Omča za Gambit

Dylan Dog Superbook 19

Martin Mystere 20, Čovek bez sećanja

Zagor Odabrane priče 18, Vudu osveta

veseli četvrtak

Anulkino prokletstvo

PIŠE: BURATTINI
CRTA: MANGIANTINI

NE... STANI... MOLIM TE!

MASAČUSETS, LETA GOSPODNJEG 1723.

ZAISTA HOĆEŠ DA ZNAŠ, ANGUSE KVEJDE?

POTREBAN MI JE **POSLEDNJI SASTOJAK**, A TO JE TVOJA KRV...

!
KRV ČOVEKA KOJI ZNA DA UMIRE... **CEDI SE KAP PO KAP IZ JOŠ ŽIVOG TELA!**

POSLE TOGA, MOJ ĆE NAPITAK BITI SPREMAN!
TI... TI SI **LUDA!**

ŠTO SI SVE-SNIJI DA ČEŠ UMRETI, TVOJA KRV ĆE IMATI VIŠE ŽIVOTNE ENERGIJE!

ŠTO VIŠE BUDEŠ OČAJAVAO... ŠTO VIŠE BUDEŠ VIKAO... PLAKAO... TO SI MI KORISNIJI!

WAGAH YAMMAH...WA-GAH DUMMAH... WAGAH AZAZEL!
NE... MO-LIM TE!

AH!
SWACK

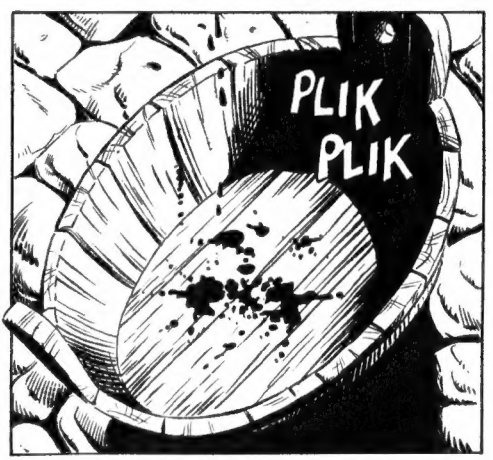
PLIK
PLIK

NEE! UPO-
MOOOČ!

WAGALI YAM-
MAH...WAGAH
ASMODELIS!

WAGAH!
DILABAH!
AAAH!
SWACK

NEKA MI
NEKO PO-
MOGNE!

HA-HA-HA! NIKO NE
MOŽE DA TI POMOG-
NE, KVEJDE!

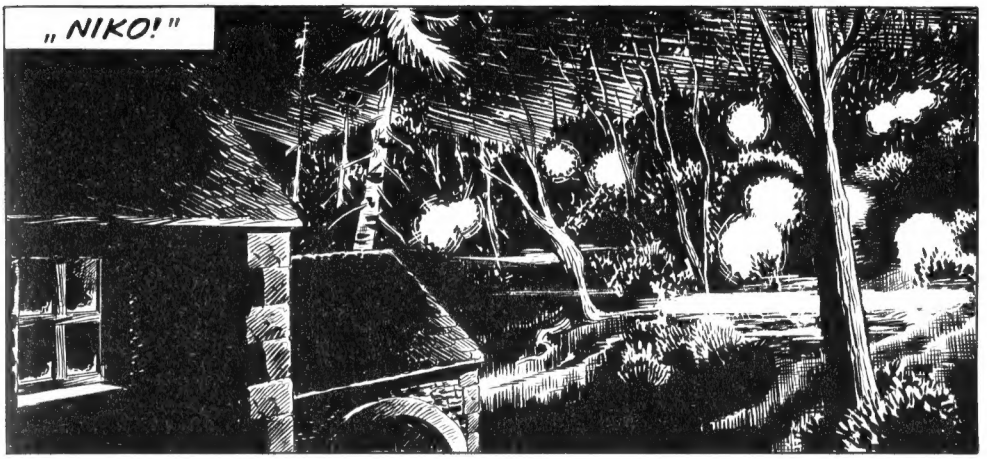
„NIKO!"

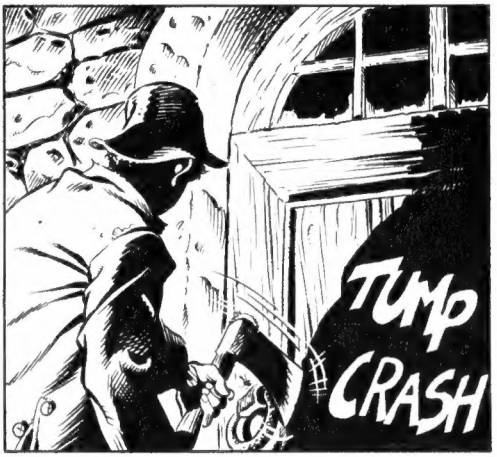
TUMP
CRASH

ALI, ŠTA...

TUMP
SLAM

ANULKA JE DOLE!
JA ĆU SE POBRINUTI ZA NJU, VELEČASNI GLAVERE!

TUMP
CRACK

PAKLENIH MI SILA... TO JE ONAJ BEDNIK GLAVER!

MORAM DA BEŽIM!

BRZO!

NEBESKIH MI GROMOVA!

!
MEEOOWW
EVO JE... BEŽI!
!
?

PROKLETI BILI... HILJADU PUTA PROKLETI BILI!

FFSSS
!

OSVETIĆU SE!

NE!

KUDA SI KRENULA, VEŠTICE?
!

VRATI SE!
JAO!
THUD

AH!

DOBRO DOŠLA U NAŠE DRUŠTVO!
UH!
TUMP

ZAISTA SI VEROVALA DA NIKOGA NISMO OSTAVILI NAPOLJU?

TO JE KVEJD!
JESTE... STIGLI SMO PREKASNO!

AKO NIŠTA... BAREM JE TO POSLEDNJA ŽRTVA OVE DEMONSKE ŽENE!

JER ĆE VRLO BRZO GORETI NA LOMAČI!
!

MOJA SMRT NEĆE TI DONETI SREČU, GLAVERE!
!

PROKLINJEM TE, BEDNO PSETO!

PROKLINJEM TEBE... TVOJU PORODICU... DECU TVOJE DECE!

SVI ĆETE UMRETI U NAJVEĆIM MUKAMA... SVE DOK I POSLEDNJA KAP KRVI BUDE PROTICALA VENAMA TVOJIH POTOMAKA!
!

AMHERST, MASAČUSETS.
CRAAACK

„SVE DOK I POSLEDNJA KAP KRVI BUDE PROTICALA VENAMA MOJIH POTOMAKA...“

„...NIKAKO DA ZABORAVIM STRAŠNE REČI KOJE JE IZGOVORILA VEŠTICA!“

„TO SU SIGURNO BILE PRAZNE KLETVE... OTROV KOJI IZBACUJE ZMIJA PRE NEGO ŠTO UGINE KADA JOJ SE RAČVASTIM ŠTAPOM ZGNJEČI GLAVA!“

„U SVAKOM SLUČAJU, ANULKA VIŠE NEĆE MOĆI NIKOME DA PRETI..."

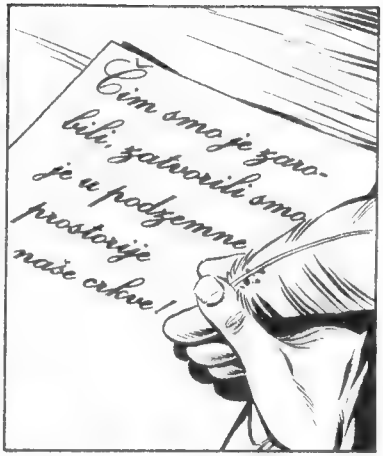
Čim smo je zarobili, zatvorili smo je u podzemne prostorije naše crkve!

„TAMO JE BILA MUČENA DA BI JOŠ ZA ŽIVOTA BILA PRIPREMLJENA NA VEČITE MUKE U PAKLU!"

„NIJE OTKRILA IME NIJEDNOG SAUČESNIKA.. VERUJEM DA JE SVE RADILA SAMA!"

„UOSTALOM, TEŠKO JE POVEROVATI DA POSTOJI LJUDSKO BIĆE TOLIKO OKRVAVLJENIH RUKU, SPOSOBNO DA POČINI ONE STRAŠNE ZLOČINE... NE MOGU NI DA ZAMISLIM MOGUĆNOST DA IH JE DVOJE!"

„JUČE SMO JE ODVELI NA LOMAČU... USTA SU JOJ BILA VEZANA DA NE BI MOGLA DA IZGOVORI DRUGE KLETVE!"

„IAKO JE NA SVE NAČINE POKUŠAVALA DA SE OSLOBODI, NIJE MOGLA DA IZBEGNE SVOJU SUDBINU!"

„ZAJEDNO SA GRADONAČELNIKOM I DRUGIM UGLEDNIM LJUDIMA IZ AMHERSTA, PRISUSTVOVAO SAM IZVRŠENJU KAZNE... BIO SAM NA BALKONU SA KOGA SE VIDEO GLAVNI TRG!"

„LIČNO SAM DAO ZNAK DA SE ZAPALI VATRA."

CCCRKK
CRACK

MMMGGH!

GORI, VE-
ŠTICE!
NEĆEŠ MOĆI
VIŠE NIKOGA
DA UBIJEŠ!
UMRI!

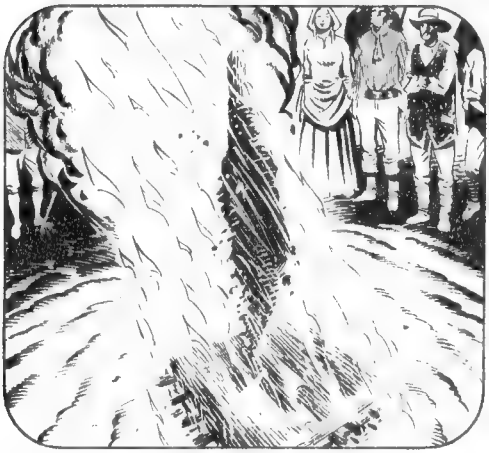

„TEK KADA JE IZGOREO POVEZ OKO USTA,
USPELI SMO DA JE ČUJEMO KAKO VRIŠTI...“

AAAARRRGGGHHHH

„KADA SAM ČUO TAJ KRIK, OSETIO SAM JAK BOL, KAO DA MI JE SEČIVO PRODIRALO U UŠI!"
?
AH!

„ZATIM SAM OPET ČUO VEŠTIČIN GLAS, KOJI JE NASTAVIO DA MI ODZVANJA U GLAVI..."
TUMP
AAAH!

PROKLET BIO TI... TVOJA PORODICA... DECA TVOJE DECE!
NEEEE!

„SREĆOM, BRZO SAM SE POVRATIO...
ČIM JE NJENO SRCE PRESTALO DA KUCA!"

„SADA SE STIDIM ZBOG SVEGA ŠTO SE DOGODILO...
STIDIM SE I SVOG BEZRAZLOŽNOG STRAHA!"

„ANULKA SE NALAZI U PAKLU, I ODATLE NE MOŽE DA MI NANESE ZLO..."
SLAM
!
WOOOSSH

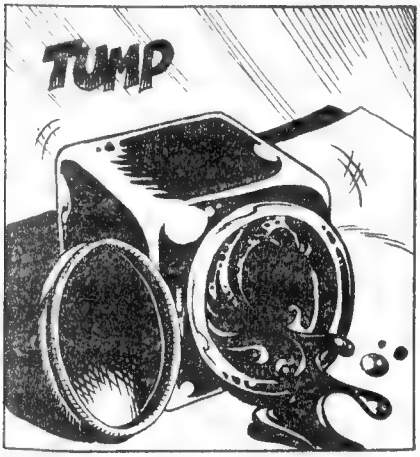
TUMP

!

WOOOS
SSH

CRAAAACK

!

„SADA SAM U RUKAMA GOSPODA!"

gospoda!
Rev. Joshua Glover

CRAAACK

POSLE MNOGO GODINA...
„SADA SAM U RUKAMA GOSPODA!"
Rev. Joshua Gl
POTPIS... VELEČASNI DŽOŠUA GLAVER!
KARAMBA I KARAMBITA... MORAM DA PRIZNAM DA JE OVO PISMO PRILIČNO UZNEMIRUJUĆE!
JESTE... KADA SAM ZAVRŠIO SA ČITANJEM, OSETIO SAM KAKO ME PODILAZE ŽMARCI.
ZAJEDNO SA DRUGIM UKRADENIM STVARIMA, OVO PISMO NALAZILO SE U TORBI KOJA JE ISPALA IZ RUKU LOPOVU DOK JE BEŽAO IZ KUĆE GOSPODICE GLAVER... DA SE NE RADI O DOKUMENTU STAROM VIŠE OD STO GODINA, NE BIH SE USUDIO NI DA GA POGLEDAM.
HMM... ČUDNO JE DA LOPOVA VIŠE ZANIMAJU STARI DOKUMENTI NEGO ZLATO I DRAGULJI.

IMA PISAMA I RUKOPISA... I SAMO JEDAN DRAGOCENI PREDMET!

MISLIO SAM... NA OVAJ MEDALJON!

DA... I MENI JE ISTO PALO NA PAMET KADA SAM PREGLEDAO TORBU... ALI SVE JE LAKO OBJAŠNJIVO!

LOPOVA JE IZNENADIO KUĆEPAZITELJ GOSPODICE GLAVER, U TRENUTKU KAD JE TEK POČEO DA KRADE...

...ZATO SE DAO U BEKSTVO PRE NEGO ŠTO SE DOKOPAO VREDNIH PREDMETA!

IPAK, SIGURAN SAM DA ĆE GOSPODICA GLAVER BITI ZADOVOLJNA KADA JOJ BUDEMO VRATILI OVAJ MEDALJON, IAKO SE NE MOŽE REĆI DA JE OVO PREDMET IZUZETNE VREDNOSTI.

NA SLICI JE ONA?

DA, VEOMA LIČI NA NJU... ALI, IZGLEDA DA JE MEDALJON STARIJI OD DVADESET PET GODINA, KOLIKO DANAS OTPRILIKE IMA VLASNICA OVOG PREDMETA.

MOGUĆE JE... DA JE OVO NJENA MAJKA, BABA ILI TETKA.

A TI, KODI... NAMERAVAŠ DA JOJ GA LIČNO VRATIŠ?

DA... ŠTO JE PRE MOGUĆE!

STALO MI JE DA JEDNOJ LEPOJ, MLADOJ I BOGATOJ GOSPODICI DOKAŽEM KOLIKO SAM SPOSOBAN!

HE-HE-HE! A ONA BI, PRETPOSTAVLJAM, TREBALO DA TI ISKAŽE ZAHVALNOST POZIVOM NA VEČERU!

I NJOJ JE VEROVATNO STALO DA TEBI POKAŽE KOLIKO JE NJENA POSLUGA VEŠTA U PRIPREMANJU VEČERE I SLUŽENJU ZA STOLOM!

A AKO BISMO KRENULI I ZAGOR I JA... PRETPOSTAVLJAM DA ĆE ISKAZATI ZAHVALNOST SVOJ TROJICI.
MOŽDA ĆE BITI TAKO!

U STVARI, JA GAZDARICU NE POZNAJEM DOVOLJNO DOBRO DA BIH MOGAO SA SIGURNOŠĆU DA TVRDIM DA ĆE POZVATI BILO KOGA OD NAS TROJE NA VEČERU, ČIKO... UOSTALOM, JA SAM ŠERIF OVDE U AMHERSTU TEK ODNEDAVNO, OTKAKO SAM OTIŠAO IZ DARKVUDA!
SHERIFF
ROGER'S
CAMBLIN

IPAK, MOGU DA TVRDIM DA ĆEMO VEČERAS ZAGOR, TI I JA DOBITI NAJBOLJU VEČERU KOJA SE MOŽE NAĆI U MASAČUSETSU!

AKO NAS NE BUDE POZVALA GOSPODICA GLAVER... JA ĆU VAS ODVESTI U NAJBOLJI RESTORAN!

OSIM TOGA, MORAM DA PRIREDIM PROSLAVU, JER SU MI PRVI PUT OTKAD SAM DOBIO PREMEŠTENJE MOJI STARI PRIJATELJI DOŠLI U POSETU!
TO SI LEPO REKAO!

ISKRENO REČENO, SAMO MALO SMO SKRENULI S PUTA I NEKOLIKO DANA PRODUŽILI PUTOVANJE PREMA KUĆI, KODI... LEPO JE VIDETI DRAGE LJUDE KAO ŠTO SI TI!

!
NE OBRAĆAJ PAŽNJU NA ONO ŠTO GOVORI ZAGOR, KODI... ON UVEK POKUŠAVA DA UMANJI ZNAČAJ NAŠIH PODUHVATA... ISKRENO, DA BISMO STIGLI DO TEBE, MNOGO SMO SE NAMUČILI, KAO HERKUL DOK JE IZVRŠAVAO DVANAEST ZADATAKA.

ZBOG TOGA MISLIM DA SMO TU VEČERU I TE KAKO ZASLUŽILI!
KUNEM TI SE, ČIKO, DA SAM SVE TO ZNAO, IAKO MI JE ZAGOR REKAO NEŠTO DRUGO!

KAKO JE ZAVRŠIO LOPOV KOJI JE UKRAO MEDALJON GOSPODICE GLAVER?
DA ZNAM, SADA BIH BIO NA MESTU S KOGA JE POBEGAO!
TLAK

„STVARI SU SE ODVIJALE OVAKO... KUĆEPAZITELJ IMA LAGAN SAN, PROBUDILI SU GA ŠUMOVI KOJI SU DOPIRALI IZ RADNE SOBE, I ON JE USPEO DA IZNENADI NEZNANCA DOK JE PRETURAO PO FIOKAMA."

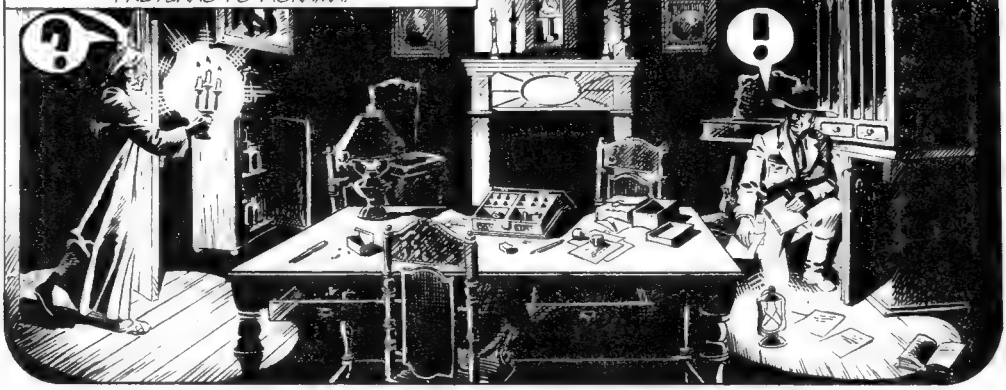

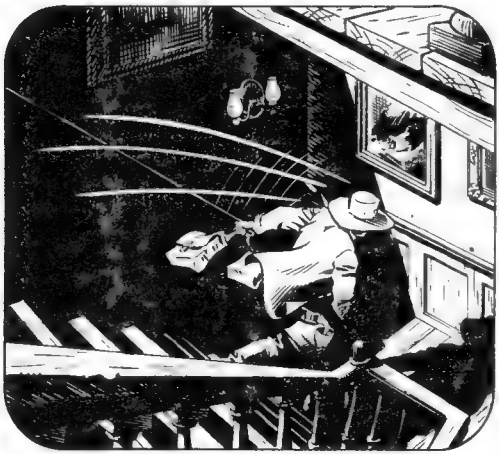

AAH...

STAN!

BANG
BANG
ZIP
ZIP

„SLUČAJ JE HTEO DA SE JA TE NOĆI IZ GRADA VRATIM KASNO... PRE NEGO ŠTO SAM OTIŠAO NA SPAVANJE, OSTAO SAM JOŠ MALO DA ISTIMARIM KONJA NAKON DUGOG PUTOVANJA."

?

„POTRČAO SAM DA VIDIM ŠTA SE DOGAĐA..."

!

JAAH-HA!

NA LO-POVA!

!
STANI ILI PUCAM!

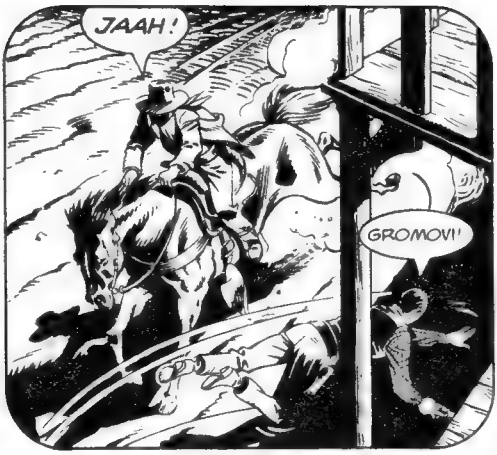
JAAH!
GROMOV!!

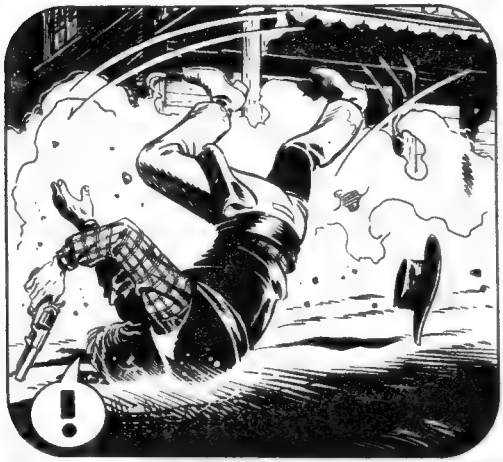
!

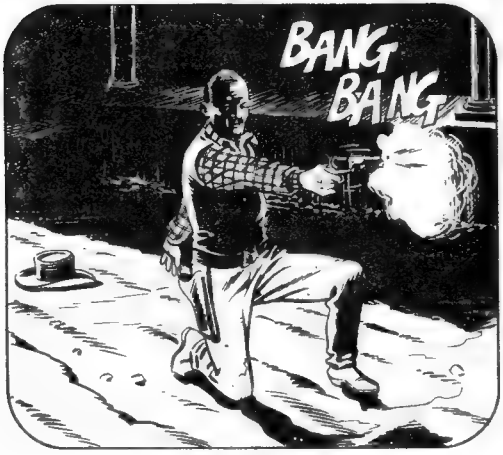
BANG
BANG

ZIP
ZIP

BANG

?
IIIIH
ZIP

IIIIH
TUMP

BANK
STAN!
!

DODAVOLA! POBEĆI ĆE MI!

NESTAO JE!

„ČOVEK JE POBEGAO JER JE NAPOLJU BIO MRAK IZGUBIO SE MEĐU ULICAMA U POLUSENCI."

„ODMAH SAM PRIMETIO DA SE ISPOD KONJA NALAZI TORBA. DELOVALO JE KAO DA BEGUNAC NIJE PONEO NIŠTA DRUGO SA SOBOM, PA SAM POMISLIO DA JE UNUTRA BIO SAV UKRADENI PLEN..."

„LOPOV JE MORAO DA JE OSTAVI JER NIJE IMAO VREMENA DA JE UZME, POŠTO JE OSTALA ZAGLAVLJENA ISPOD TELA ŽIVOTINJE."

AKO SE SVE TO DOGODILO OVE NOĆI, ZAŠTO NISI ODMAH VRATIO PLEN VLASNICI?
ZATO ŠTO GOSPODICA GLAVER NIJE BILA KOD KUĆE U TRENUTKU KRAĐE... REČENO MI JE DA SE DANAS POSLE PODNE VRAĆA U BOSTON.

ZATO SAM OBAVESTIO NJENOG KUČEPAZITELJA DA ĆU VEČERAS SVRATITI KOD NJE, POŠTO NAMERAVAM DA JOJ POSTAVIM NEKOLIKO PITANJA I DA JOJ LIČNO PREDAM TORBU.
ŠTA HOĆEŠ DA JE PITAŠ?

PA... VOLEO BIH DA ZNAM DA LI GOSPODICA GLAVER SUMNJA KO BI MOGAO DA BUDE LOPOV... IMAM NERAŠČIŠĆENE RAČUNE S ONIM TIPOM KOJI JE POKUŠAO DA ME OBORI KONJEM!

ČAK I DA ON NIJE LOPOV, DAO BIH SVE DA GA UHVATIM, JER NE VOLIM DA TAKVI RAZBOJNICI SLOBODNO ŠETAJU!

A ZAŠTO BI GOSPOĐICA GLAVER TREBALO DA ZNA KO JOJ SE UVUKAO U KUĆU?
NE ZNAM... TO JE SAMO MOJA PRETPOSTAVKA.

MOŽDA ZNA DA JE NEKO SPREMAN NA SVE DA BI SE DOKOPAO NEČEGA ŠTO ONA IMA KOD SEBE!

UOSTALOM, IZGLEDA DA JE LOPOV POZNAVAO KUĆU I DA JE TAČNO ZNAO ŠTA TRAŽI U RADNOJ SOBI NA GORNJEM SPRATU.

TA POJEDINOST MI NE DA MIRA...

MEOWW FFFSSS

HEJ... OVA MAČKA JE LJUTA NA NAS... ŠTA SI JOJ URADIO, KODI... DA NISI POSTAVIO U CELOM MESTU ZAMKE ZA MIŠEVE I USKRATIO JOJ MOGUČNOST DA ULOVI SVOJ PLEN?
!
MEOWW FFFSSSS

JADNICA... KAO DA IMA NEŠTO U OČIMA... MOŽDA JE SLEPA... DODI OVAMO, MAČKICE!
FFFSS

MEOOWW
HEJ!

MEEOOW
ODVRATNA ŽIVOTINJO!

HOMERUSE... DOLAZI OVAMO!
?

HILJADU PUTA SAM TI REKLA DA NE IZLAZIŠ IZ DVORIŠTA.

KARAMBA I KARAMBITA... KO JE OVA?

!
I KOLIKO TO MAČAKA IMA?
MEEOOOW
MEEOOOW

TO JE STARA POLI... ŽIVI SAMA SA SVIM TIM MAČKAMA, HRANI IH I BRINE O NJIMA!

ZNAM KUDA SI KRENUO, ŠERIFE KODI!
?

I BAŠ ZBOG TOGA HOĆU DA TE UPOZORIM... DRŽI SE DALJE OD TE ŽENE!
!

ONA JE PROKLETA... SMRT JE UVEK UZ NJU!

HEJ! ŠTA STE MISLILI KAD STE TO REKLI?
UĐITE U KUĆU, MALENE MOJE... VREME JE ZA JELO!
MEEEOOW

POU! PROKLETSTVO, DOĐITE OVAMO!

IMAM DOBRO MESO... ŽIVO I SVEŽE, SVE ZA VAS!

OVA JE POLULUDA!
KARAMBA I KARAMBITA! POSLE ONOGA ŠTO JE REKLA... BOLJE BI BILO DA JE SASVIM LUDA!

AKO JE SAMO DELIMIČNO LUDA... TO ZNAČI DA JE DELIMIČNO I NORMALNA!

LJUDI U OVOM MESTU PRIČAJU GOMILU GLUPOSTI U VEZI SA PROKLETSTVOM PORODICE GLAVER.

AKO BIH VEROVAO U TO ŠTO SE PRIČA, SIGURNO BIH ZAOBILAZIO KUĆU PREMA KOJOJ SMO KRENULI, ZBOG STRAHA DA BI MOGLA SVAKOG TRENUTKA DA MI SE SRUŠI NA GLAVU!

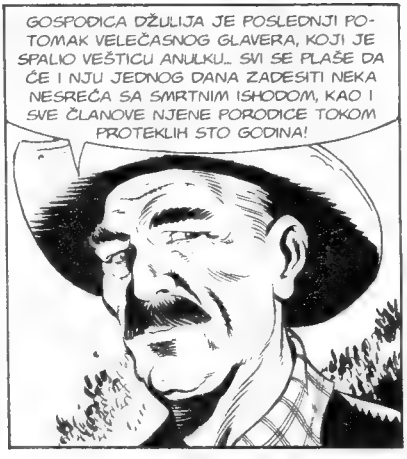
GOSPODICA DŽULIJA JE POSLEDNJI POTOMAK VELEČASNOG GLAVERA, KOJI JE SPALIO VEŠTICU ANULKU... SVI SE PLAŠE DA ĆE I NJU JEDNOG DANA ZADESITI NEKA NESREĆA SA SMRTNIM ISHODOM, KAO I SVE ČLANOVE NJENE PORODICE TOKOM PROTEKLIH STO GODINA!

DAKLE, VEĆ SI ZNAO ZA PROKLETSTVO KOJE SE SPOMINJE U PISMU?
SLUŠAO SAM O NJEMU OD PRVOG DANA KADA SAM STIGAO U OVAJ GRAD... A DANAS SAM DOBIO SAMO POTVRDU TE PRIČE IZ PRVE RUKE!

MEĐUTIM, STVAR JE U TOME ŠTO JE VEŠTICA, KADA JE BILA OSUĐENA NA SMRT, PROKLELA SUDIJU, I TO MI SE ČINI KAO SASVIM NORMALNA POJAVA... I MENE SU, KAO ŠERIFA, MNOGO PUTA PROKLELI ZLIKOVCI KOJE SAM UHAPSIO... VEĆINA NJIH SE ZAKLELA DA ĆE MI SE KAD-TAD OSVETITI!

MEĐUTIM, PRIČE U VEZI SA PORODICOM GLAVER SU PRILIČNO UZNEMIRUJUĆE... KAO DA SE TO PROKLETSTVO OSTVARILO.
!

IZGLEDA DA JE SAM VELEČASNI UMRO POD NERAZJAŠNJENIM OKOLNOSTIMA... PRIČA SE I DA SU SVI NJEGOVI POTOMCI IMALI TRAGIČNU SUDBINU.

NARAVNO, GOVORKANJA DOVODE DO PREUVELIČAVANJA ČINJENICA... MEĐUTIM, ČAK SE I NAJNORMALNIJE STVARI DOVODE U VEZU SA VRAŽBINAMA I TUMAČE KAO NATPRIRODNE POJAVE!
!

ZBOG TOGA MISLIM DA JE OVA NAŠA VEŠTICA OD PRE VIŠE OD STO GODINA ZAISTA PROKLELA GLAVEROVE... ALI, KAO RAZUMAN ČOVEK, PRETPOSTAVLJAM DA SU SVE NESREĆE KOJE SU KASNIJE ZADESILE PORODICU BILE SLUČAJNE!

UOSTALOM, IMA TOLIKO PORODICA KOJE SU DOŽIVELE SLIČNE TRAGIČNE SUDBINE.

EVO, STIGLI SMO... AKO NAMERAVATE DA POBEGNETE GLAVOM BEZ OBZIRA, JER SE PLAŠITE PROKLETSTVA, JOŠ IMATE VREMENA DA TO URADITE!
NA ISKUŠENJU SAM...

...ALI ĆU SE IPAK UZDRŽATI ZBOG ČIKA, JER JE ON SIGURNO SPREMAN DA SE SUOČI ČAK I SA PROKLETSTVOM, UKOLIKO POSTOJI MOGUČNOST DA DOBIJE BOGATU VEČERU!
!
HA-HA-HA!

TOC
TOC

OH... TO STE VI, ŠERIFE!
ŠKRE-EK

VIDIM DA NISTE SAMI...
NISAM... OVO SU MOJA DVA PRIJATELJA, DEZMONDE!

ODLIČNO... IZVOLITE, UDITE!

HAJDE, ČIKO... IDEMO DA IZAZIVAMO SUDBINU!
!

?
!
CLICK
DOBRO DOŠLI, GOSPODO... ČEKAO SAM VAS!

PIŠTOLJ TI JE UPEREN U GLAVU, ČOVEČE... DA SE NISI POMERIO!
ALI, KO...

ISTO VAŽI I ZA VAS DVOJICU!
KARAMBA I KARAMBITA!

JA SAM OČEKIVAO SAMO JEDNOG POSETIOCA, ŠERIFE... IPAK, ZADOVOLJSTVO MI JE ŠTO IMAM PRILIKU DA SE UPOZNAM SA SVOM TROJICOM!

ZADOVOLJSTVO JE SAMO TVOJE!
OH!
TUMP

!
THUD

SMACK
AH!

OOH!
CRASH

JE L' TI OVO BILO DOVOLJNO ZA PREDSTAVLJANJE?

IDI DOĐA-VOLA!
!
SOCK

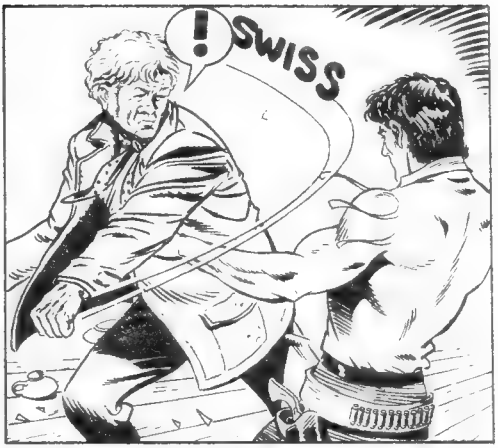
!
SWISS

?
SAD JE DOSTA, ČO-VEČE!

AAAH!

!
TUMP
UUH!

SAD JE DOSTA... DA SE NIKO NIJE POMERIO!
?
!

PROKLETSTVO! NIJE BIO SAM!

U CEVI IMAM METAK, PUCAĆU AKO NE BUDETE SLUŠALI MOJA NAREĐENJA!

PRVO... BACITE ORUŽJE!

!
POSLUŠAJMO GA!

ODLIČNO, ŠERIFE... VIDIM DA VAS JE MOJ PIŠTOLJ NATERAO DA BUDETE RAZUMNI!

VEROVATNO HOĆE DA UZMU TORBU SA STVARIMA KOJE JE KODI NAMERAVAO DA VRATI!

DOBRO... TO JE DOBRO!

A SADA I TI, RMPALIJO!
ZAR NE VIDIŠ DA NAMERAVAM DA TE POSLUŠAM?

ZAŠTO SI TOLIKO ČEKAO DA SE UMEŠAŠ?

TI SI DOZVOLIO DA TE IZNENADE BRŽE NEGO ŠTO SMO PLANIRALI!

UOSTALOM, IDEJA DA OSTANEŠ I PRAVIŠ DRUŠTVO KUĆEPAZITELJU U PRIZEMLJU BILA JE TVOJA, A MENE SI OSTAVIO DA PAZIM SA GORNJEG SPRATA.

ČESTITAM, GOSPODINE... IMAŠ TEŠKE RUKE...

...ALI NISAM NI JA LOŠ!
THUD
UH

ZAGORE!
TUMP

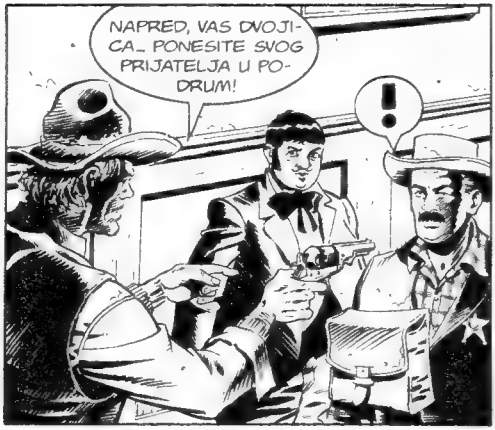
NAPRED, VAS DVOJICA... PONESITE SVOG PRIJATELJA U PODRUM!
!

TI OSTANI POREDVRATA... MORAČEŠ DA OTVORIŠ I SVOJOJ GAZDARICI, ISTO ONAKO KAKO SI URADIO SA NJIMA!
D-DOBRO!

ŠTA ĆE SADA DA URADE?
OČIGLEDNO JE DA SPREMAJU ZASEDU GOSPOĐICI GLAVER!

SAMO NEMOJ DA ME PITAŠ ZBOG ČEGA!

SIDITE ONIM STEPENICAMA!

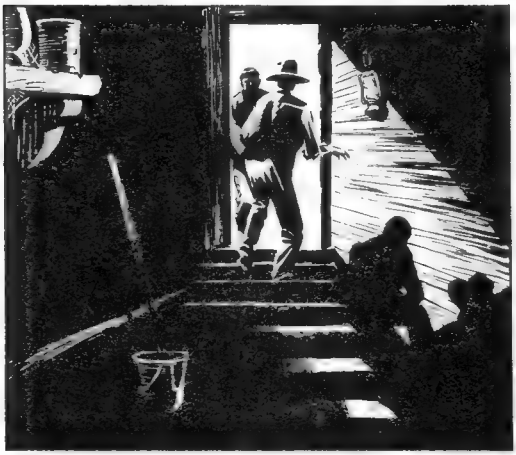

SPUSTITE GA PORED ZIDA I OSTANITE POREDNJEGA!

A SADA, UZMITE KONOPAC I VEŽITE TRBONJU, ŠERIFE... A ONDA ĆU JA DA URADIM TO ISTO VAMA!
!

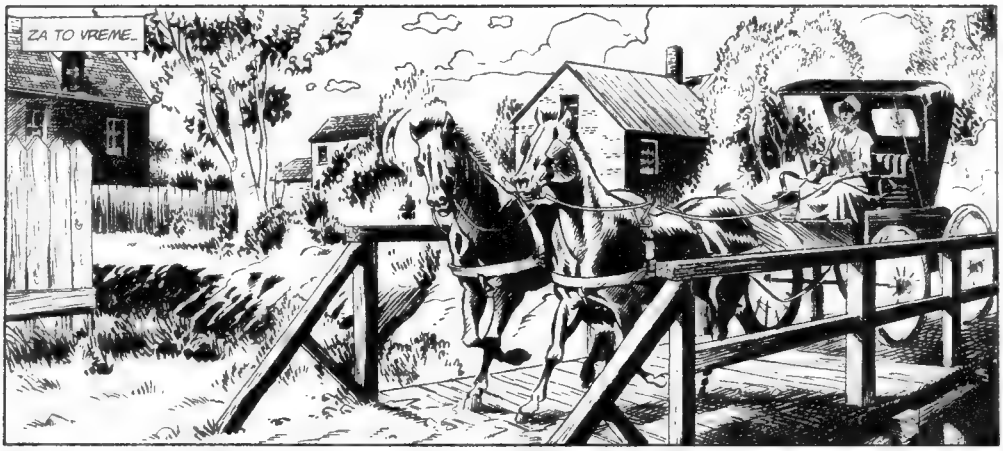
ZA TO VREME...

HVATAJ, KARLE!
BAU BAU

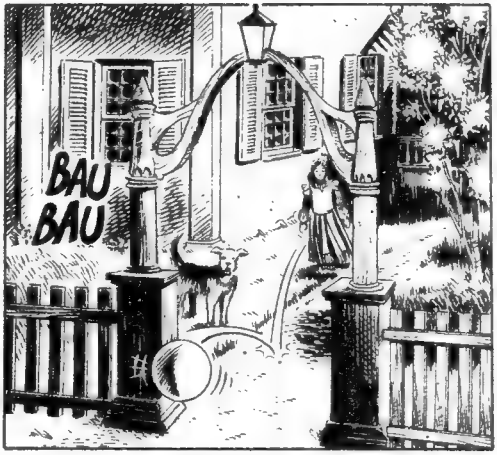
BAU BAU

?
TUMP

POBEGLA TI JE, KARLE!

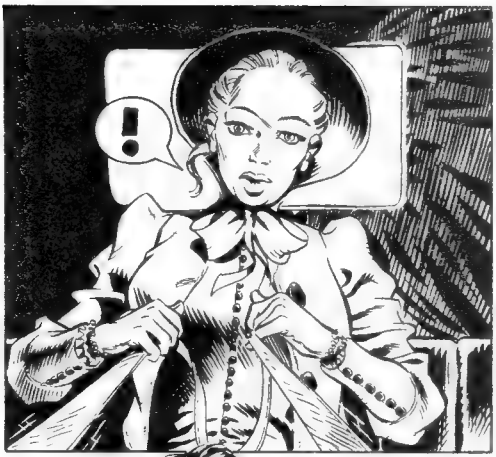
!

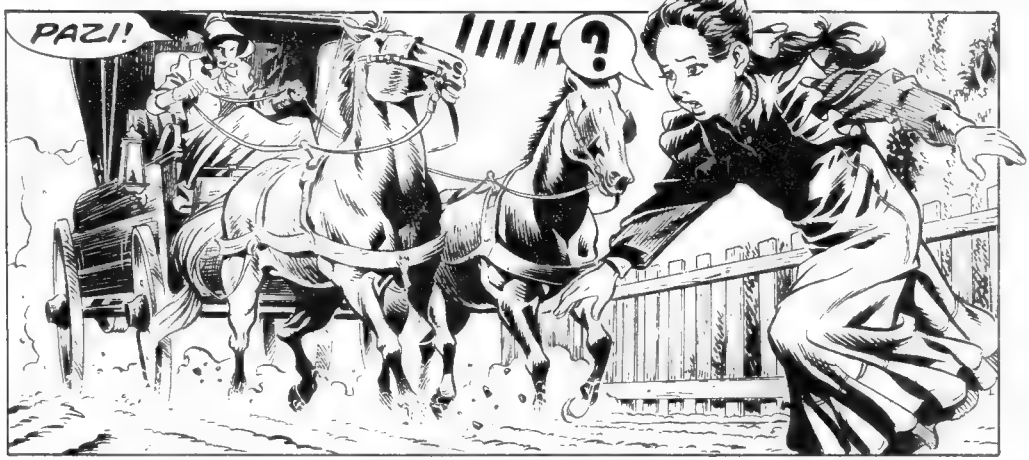
PAZI!
IIIIII?

AAAH!

HHIIIII

MALENA... JE LI SVE JE U REDU?
J... JE-STE!

?

KAKO SE ZOVEŠ?
JA... JA...

EMILI!
!

ALI, ŠTA...

OH... TA-TA!

EMILI!

VIDELA SAM JE KAKO JE ISTRČALA IZ DVORIŠTA I U POSLEDNJEM TRENUTKU USPELA DA ZAUSTAVIM KONJE... GOSPODINE?
DIKINSON... EDVARD DIKINSON!

JA SAM ADVOKAT, POZNAJEM SVE LJUDE U GRADU... UKLJUČUJUĆI I VAS, GOSPODICE GLAVER, IAKO U KUĆI SVOJIH DEDOVA ŽIVITE ODNEDAVNO.

VRATI SE U KUĆU, EMILI... DA SE VIŠE NIKAD NISI USUDILA DA IZAĐEŠ IZ DVORIŠTA!
D-DOBRO, TATA!

NISTE DOBRO POSTUPILI KAD STE SE VRATILI U AMHERST, GOSPODICE DŽULIJA.

NE SMETE DA ZANEMARITE ONO ŠTO SE DOGODILO SVIM VAŠIM RODACIMA KOJI SU ŽIVELI U KUĆI VELEČASNOG GLAVERA.

VI STE POSLEDNJI NJEGOV POTOMAK... POSTOJI NADA DA PREŽIVITE SAMO UKOLIKO SE BUDETE DRŽALI DALEKO OD TRGA GDE JE SPALJENA VEŠTICA KOJA GA JE PROKLELA!

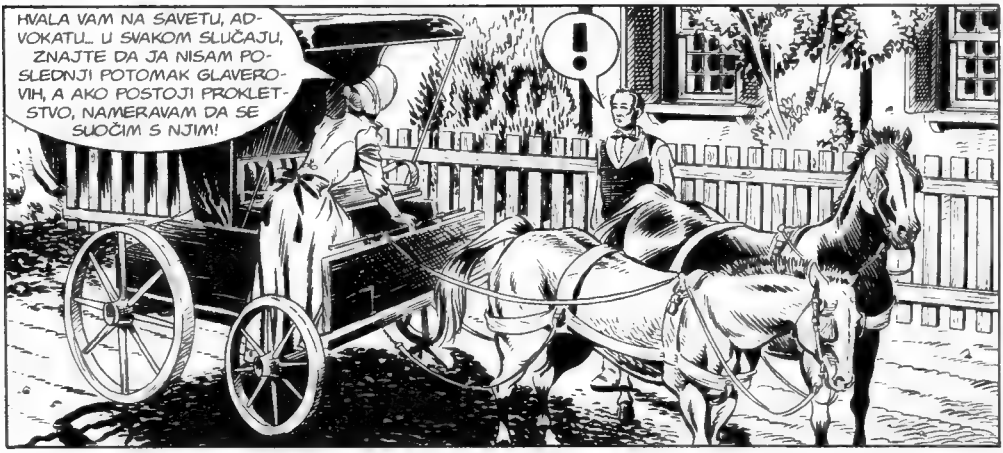
HVALA VAM NA SAVETU, ADVOKATU... U SVAKOM SLUČAJU, ZNAJTE DA JA NISAM POSLEDNJI POTOMAK GLAVEROVIH, A AKO POSTOJI PROKLETSTVO, NAMERAVAM DA SE SUOČIM S NJIM!
!

PREDUGO SAM BILA ODSUTNA IZ OVOG GRADA... ALI, NA KRAJU SAM ODLUČILA DA OVDE OSTANEM DO POSLEDNJIH DANA SVOGA ŽIVOTA... IAKO NE ZNAM KOLIKO ĆE IH JOŠ BITI!

ZNAM ŠTA MUČI DOBRE LJUDE U AMHERSTU, GOSPODINE DIKINSONE... NE BRINU SE ONI TOLIKO ZA MOJU SUDBINU, VIŠE SE PLAŠE MOGUĆNOSTI DA NEKO OD NJIH MOŽE DA UMRE ZAJEDNO SA MNOM KADA ME BUDE STIGLO PROKLETSTVO!

TO SE VEĆ DOGODILO... IZBIO JE POŽAR U KOME JE, OSIM VAŠEG STRICA, IZGORELO I TROJE NEVINIH LJUDI.
DAKLE, ČAK SU I PRIVIDNO RAZUMNE OSOBE POPUT VAS SIGURNE DA ĆU JA, PRE ILI KASNIJE, BITI ŽRTVA NASILNE SMRTI.

MOJA RAZUMNOST ME NE SPREČAVA DA PRIMETIM ONO ŠTO JE OČIGLEDNO U POSLEDNJIH STO GODINA: POSTOJI ČITAV NIZ NESREĆNIH SLUČAJEVA U VAŠOJ PORODICI.

U SVAKOM SLUČAJU, NIJE SAMO VELEČASNI GLAVER UČESTVOVAO U SPALJIVANJU VEŠTICE... MNOGO DRUGIH LJUDI JE BILO UMEŠANO U NJENO HVATANJE I IZVRŠENJE KAZNE.

NJIHOVI POTOMCI SE PLAŠE DA ĆE PROKLETSTVO OSTATI U AMHERSTU, TE DA ĆE SLIČNA SUDBINA ZADESITI I NJIH KADA SVI ČLANOVI PORODICE GLAVER BUDU BILI MRTVI.

MOJ PREDAK JE BIO DŽELAT KOJI JE UČESTVOVAO U MUČENJU VEŠTICE I PALJENJU VATRE... PLAŠIM SE DA BI MOJA ĆERKA EMILI MOGLA DA SNOSI POSLEDICE!

KAO ŠTO STE VIDELI, IAKO JE IZLETELA IZ DVORIŠTA PRAVO PRED MOJE KONJE, MALOJ EMILI SE NIŠTA STRAŠNO NIJE DOGODILO... IMA LI BOLJEG DOKAZA DA JA NIKOME NE DONOSIM ZLO?

BIO JE OVO ZANIMLJIV RAZGOVOR, ADVOKATU... SADA ME IZVINITE, MORAM DA KRENEM. VEĆ KASNIM!

ZA TO VREME...
UZALUD POKUŠAVATE DA SE OSLOBODITE... ČVOROVI NA KONOPCIMA OKO VAŠIH RUKU TOLIKO SU JAKI DA MOGU SAMO DA VAS POVREDE!

...ZATO BI VAM BILO BOLJE DA BUDETE MIRNI DOK NEKO NE DODE DA VAS IZVEDE NAPOLJE!

NNGH...
SREĆOM, ZAGOR POČINJE DA DOLAZI K SEBI!

RADO BIH OSTAO DA VAM PRAVIM DRUŠTVO... ALI, GOSPODICA GLAVER UPRAVO STIŽE, A MI MORAMO DA JOJ PRIREDIMO DOČEK KAKAV ZASLUŽUJE!

SVE JE SPREMNO... PREOSTAJE NAM SAMO DA SAČEKAMO DEVOJKU!

DA SE RANIJE VRATILA, UŠTEDELI BISMO SEBI MNOGO TRUDA!

OVAJ KUČEPAZITELJ, ŠTO LIČI NA SOVU, UVERIO NAS JE DA ĆE NJEGOVA MLADA GAZDARICA BITI KOD KUČE U VREME VEČERE!
UMORIO SAM SE DRŽEĆI GA STALNO NA NIŠANU... ZAR NISMO MOGLI I NJEGA DA VEŽEMO ZAJEDNO SA OSTALIMA?

NISMO... POTREBAN NAM JE OVDE U SLUČAJU DA NA VRATA ZAKUCA NEKO KOGA TREBA UDALJITI!

MEĐUTIM, KAD JE DOŠAO ŠERIF, DOBRO SMO URADILI ŠTO SMO GA PUSTILI DA UĐE... MIRNIJI SAM KAD ZNAM DA JE VEZAN U PODRUMU, INAČE BI MOGAO DA NAM SMETA DOK BUDEMO BEŽALI.

NOĆAS SAM SE UVERIO DA JE TAJ KODI IZVRSTAN STRELAC!
NI ONAJ NJEGOV PRIJATELJ U CRVENOJ KOŠULJI NIJE LOŠ!

NEMA SUMNJE DA JE BOLJE DA OSTANE SA KODIJEM U PODRUMU NEGO DA ZAJEDNO S NJIM ODMAH KRENE U POTRAGU ZA NAMA...

A KADA BI SVA TROJICA DOBILA PO METAK U GLAVU?
CLICK
TO TI JE GLUPA IDEJA!

PUCNJAVA BI PRIVUKLA PAŽNJU DRUGIH LJUDI... A NI NOŽ NE BI BIO DOBRA ZAMISAO JER ZA TAJ RIZIK NISMO PLAĆENI... NEMAM JA OBZIRA NI PREMA KOME, ALI AKO VEĆ MORAM NEKOG DA UBIJEM, HOĆU DA BUDEM BOLJE PLAĆEN!

U SLUČAJU DA SE STVARI NE BUDU ODVIJALE ONAKO KAKO SMO ZAMISLILI, VIŠE BIH VOLEO DA ZAVRŠIM U ZATVORU ZBOG PLJAČKE NEGO DA DOBIJEM VEŠALA ZBOG UBISTVA!
MMM...

NE MOŽEMO DA RAZGOVARAMO, ALI SE NADAM DA ĆU MOĆI POGLEDOM DA SE SPORAZUMEM SA ČIKOM!
MMGH!

NE ZNAM DA LI ĆU USPETI... MORAM DA PROBAM!

ŠTA NAMERAVA DA URADI?
NNGH!

POKUŠAVA DA PODIGNE BURE... ALI, TO JE NEMOGUĆE!
NNGH!

NE BISMO USPELI NI SVA TROJICA ZAJEDNO, ČAK I DA IMAMO SLOBODNE RUKE... A ON JE SAM I VEZAN!

IAKO JE ZAGOR ULOŽIO OGROMAN NAPOR, VELIKO BURE SE NIJE POMERILO NI MILIMETAR...

...NO NEDUGO ZATIM, DUH SA SEKIROM USPEVA DA POSTIGNE PRVE, ALI NEDOVOLJNE REZULTATE!
!
MMMGH!
SKREEEK
HAJDE, ZAGORE... JOŠ SAMO MALO!

NNNGH!

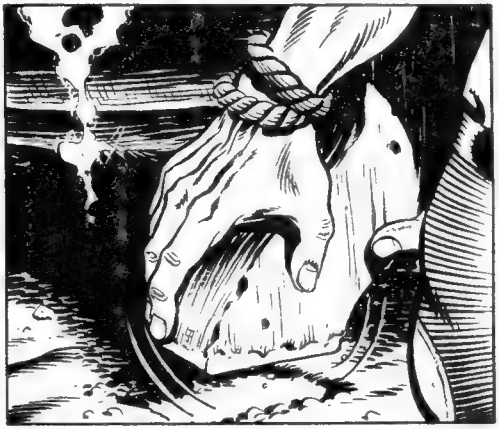

USPEO JE... PODIGAO JE BURE!
MMMGGH!
SADA!

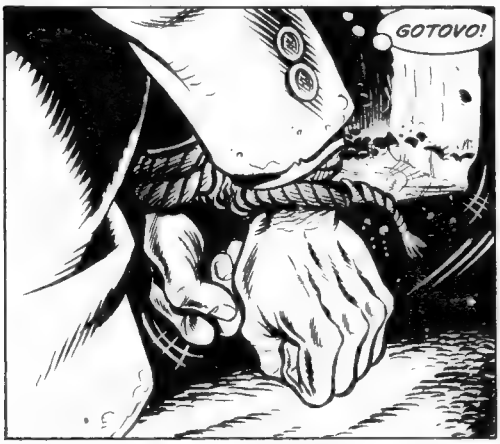
GOTOVO!

!
TUMP

ODLIČNO, ČIKO! A SADA, POKUŠAJ NEKAKO DA SE OSLOBODIŠ!

POTREBAN MI JE ONAJ STARI ZARĐALI EKSER!

UZ MALO STRPLJENJA... TREBALO BI DA MOGU...

TAKO!
CRRKK

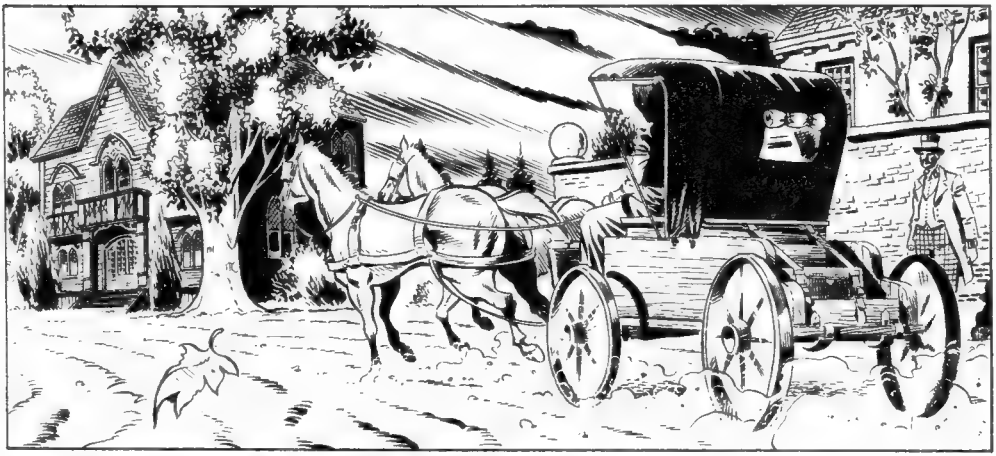

TO JE ONA!

SPREMI SE DA DOČEKAŠ SVOJU GAZDARICU!
D-DO-BRO!

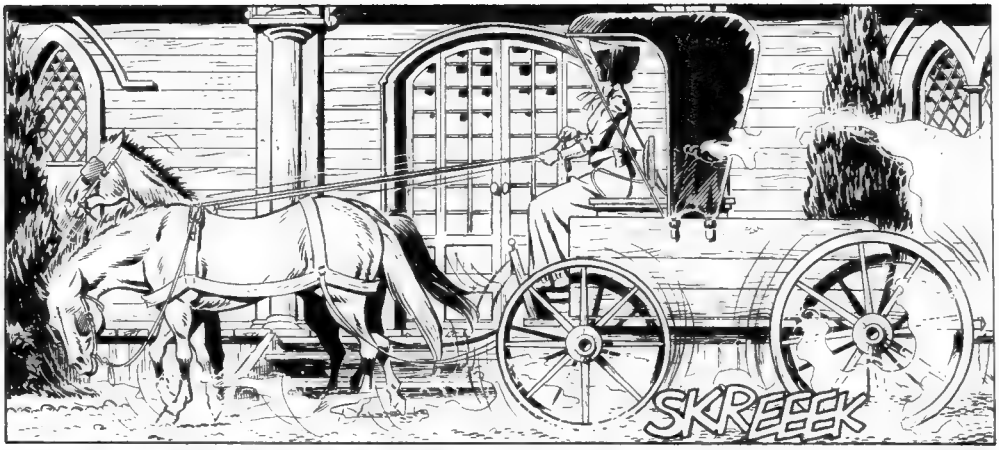
SKREEEK

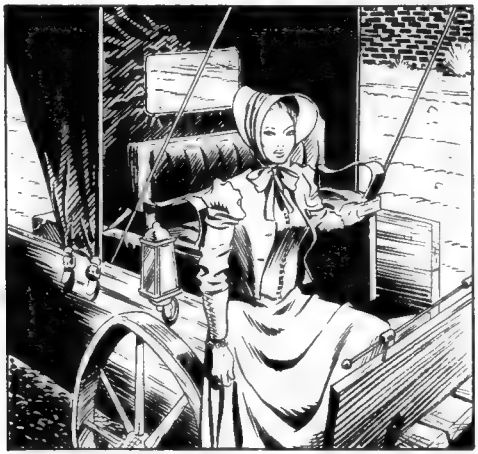

ČUDNO JE DA DEZMOND NIJE ČUO DA DOLAZIM!

DOBRO DOŠLI, GOSPODICE GLAVER!
!

UDITE... JA ĆU ODMAH ODVESTI KONJE U ŠTALU!

HVALA, DEZMONDE... IMAM I PRTLJAG, TREBA DA SE IZNESE...

THUD
GRAASH

U ZAKLON, GOSPOĐICE GLAVER!
STO MU JADA!
?
TUMP

AAHHHYYAAAAK!
SWISSS

AAH!
THUD

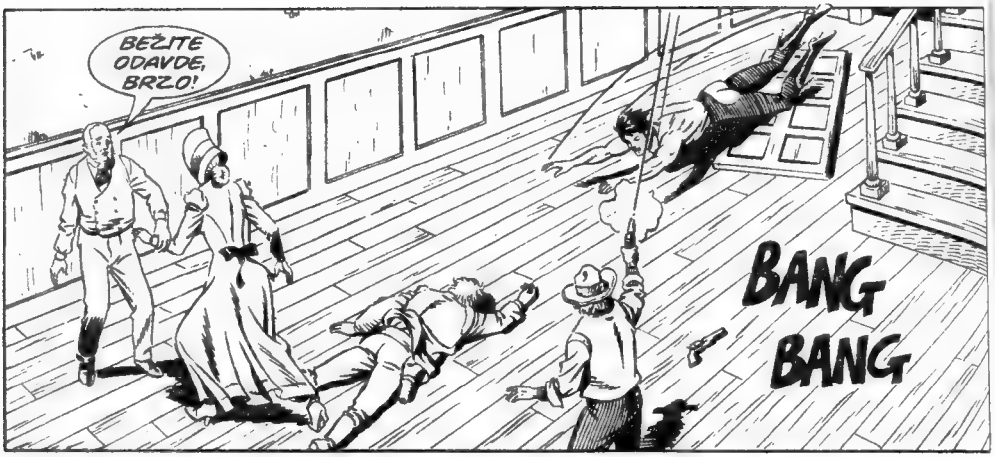
BEŽITE ODAVDE, BRZO!
BANG
BANG

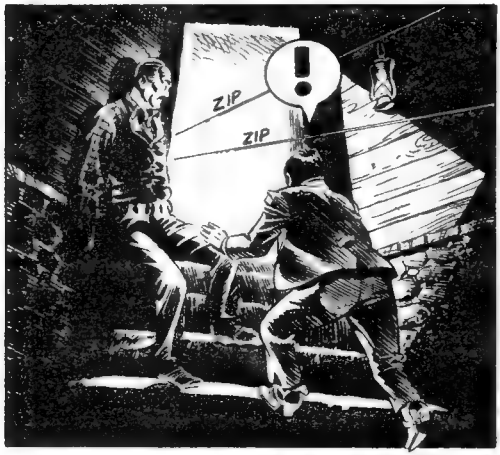
!
ZIP
ZIP

NAPO-LJE!
ALI, ŠTA JE OVO?

PROKLETO KOPILE!
BANG
BANG

MORAM DA GA NATERAM DA IS-PRAZNI PIŠ-TOLJ!
ZIP
ZIP
BANG
BANG

PROKLET-STVO!
CLICK
CLICK

JAO!
TUMP

AH!
TUMP

NE ZNAM KAKO SI USPEO DA SE OSLOBODIŠ... ALI SADA ĆEŠ UMRETI!

OH!
THUD
DA SAM NA TVOM MESTU, NE BIH BIO TOLIKO SIGURAN!

JAO!
TUMP

HILJADU MI SKALPOVA... ŠTA NAMERAVAŠ DA URADIŠ?

AH!
THUD

PROKLETSTVO! LJUDI SU POČELI DA SE OKUPLJAJU!
!

DOĐI, ČIKO!

OH!
TUMP

I MI SMO OVDE, ZA-GORE!
SMACK
!

UH!
TUMP
CRACK

DODAVOLA! IZGLEDA DA JE RUPERT U OPA-SNOSTI!

ZAUSTAVI-TE GA!
TIM GORE PO NJEGA!
!

MA SKLANJAJ SE!
AH!
SMACK

MORAM DA BEŽIM!

!!!HHH
JAAHH-HAA!
!

ONAJ DRUGI BEŽI!

PREKASNO!

PAZITE!
CRASH
JAAAH!
HIIIHIIII
!

POBEGAO JE!
ALI MOŽEMO DA ISPITAMO NJEGOVOG ORTAKA!

HE-HE-HE! KOLO SREĆE SE OKREĆE...
OOH...!

SVE JE U REDU, GOSPODICE GLAVER?
JESTE, ŠERIFE... ZAHVALJUJUĆI VAMA I VAŠEM PRIJATELJU!

MALO KASNIJE...
POZNAJETE GA?

NE POZNAJEM, ŠERIFE... NIKAD GA RANIJE NISAM VIDELA!

DOLAZI K SEBI... DA ČUJEMO ŠTA ON IMA DA NAM KAŽE.
OOH!

PROBUDI SE, ČOVEČE!
!

POŠTO TE GOSPODICA GLAVER NE POZNAJE, A TI SE NALAZIŠ U NJENOJ KUĆI... BILO BI ULJUDNO DA NAM KAŽEŠ ŠTA RADIŠ OVDE I KO TE JE POSLAO!
?

JA... NEĆU TI NIŠTA REĆI, KOPILE!

SIGURAN SI?

NE ZNAM DA LI TI JE TO PAMETNA ODLUKA!

JAO!

TUMP

DA SAM NA TVOM MESTU, PROPEVAO BIH KAO SLAVUJ, PRIJATELJU... AKO TE POŠALJEM KOD SUDIJE SA OPTUŽBOM ZA PLJAČKU, POKUŠAJ UBISTVA I POKUŠAJ OTMICE BEZ OLAKŠAVAJUĆIH OKOLNOSTI... TREBALO BI DA BUDEŠ ZADOVOLJAN AKO DOBIJEŠ TRIDESET GODINA ROBIJE SA PRINUDNIM RADOM!

!

ALI, AKO BIH U SUDU REKAO DA SI SARAĐIVAO I POMAGAO DA SE SLUČAJ PRAVEDNO REŠI... VERUJEM DA BI MNOGO BOLJE PROŠAO!

A MOGAO BIH I DA SE ZALOŽIM ZA TEBE DA NE ZAVRŠIŠ U NEKOM OD NAJOZLOGLAŠENIJIH ZATVORA IZ KOJIH RETKO KO IZLAZI ŽIV!

!

POSTOJI JOŠ JEDAN RAZLOG ZBOG KOJEG BI TI BILO PAMETNO DA PROGOVORIŠ, PRIJATELJU!
?

A TO JE... AKO NE BUDEŠ BIO DOVOLJNO UBEDLJIV, ODVEZAĆU TI TE KONOPCE KOJIMA SI VEZAN, JER JA SE NIKAD NE BIJEM SA NEKIM KO NE MOŽE DA SE BRANI... MLATIĆU TE SOPSTVENIM RUKAMA!

A VERUJ MI, IMAM TEŠKE RUKE!
!

SUDEĆI PO NJEGOVOM IZRAZU LICA, REKAO BIH DA ĆE PRETNJA BITI DOVOLJNA DA PROGOVORI!

HOĆEŠ DA POČNEM?
N-NE!

PUSTITE ME... REĆI ĆU VAM SVE ŠTO ZNAM!

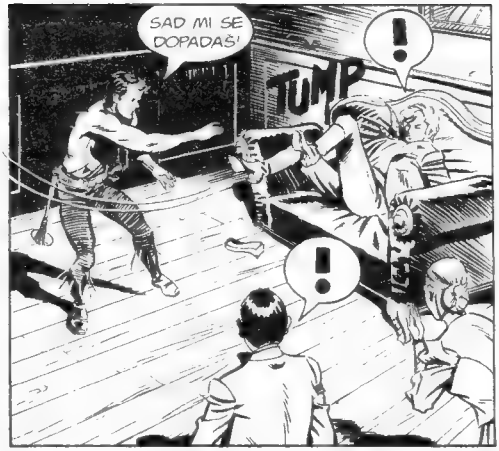
SAD MI SE DOPADAŠ!
TUMP
!
!

HAJDE... PEVAJ!

SIGURAN SAM DA SI TI BIO ONAJ ČOVEK NA KONJU NA KOGA SAM PUCAO NOČAS!

JE L' TA KO?
JESTE, TAKO JE... TO SAM BIO JA!
ŠTA SI TRAŽIO U KUĆI GOSPOĐICE GLAVER?

JA... PLATIO MI JE!

KO?
NE ZNAM... NIKAD MU NISAM VIDEO LICE... I SADA MI JE DRAGO ŠTO NE MOGU DA GA PREPOZNAM!

„PRE TRI DANA, MOJ PRIJATELJ I JA SMO UŠLI U SVOJU BARAKU NAKON UOBIČAJENE PARTIJE KARATA U SALUNU... NA STOLU SMO ZATEKLI CEDULJU PROBODENU NOŽEM."
!

„NA PAPIRU JE BILA NAPISANA PORUKA... NEKO NAM JE NUDIO POSAO!"

Hoćete li da na lak način zaradite sto dolara?

„TAJ KOJI NAM JE OSTAVIO PORUKU ZAKAZAO NAM JE SASTANAK TE NOĆI, NA ČISTINI USRED ŠUME, UDALJENE NEKOLIKO MILJA OD GRADA... PORED RUŠEVINA NEKE STARE KUĆE."

HAJDE... UDIMO!

NEMA NIKOGA!
SAČEKAJ... UČINILO MI SE DA SE ODOZDO NEŠTO ČUJE!

NEKOG IMA...

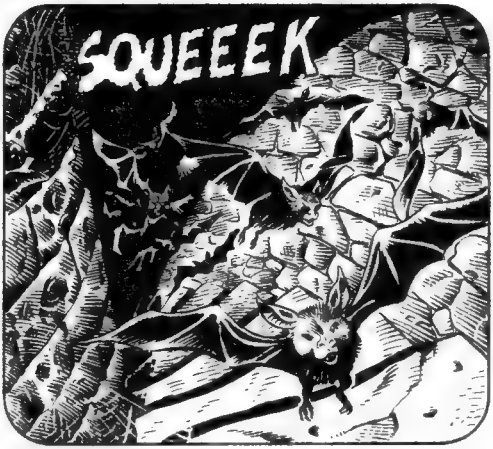
SQUEEEK

SQUEEK
PAZI!
SQUEEEK
?

AAAH!

DOĐAVOLA... KOLIKO IH JE!

BILO JE DOVOLJNO NEKOLIKO SLEPIH MIŠEVA DA VAS NATERA DA VRIŠTITE KAO NEKE PLAŠLJIVE ŽENICE?
!
?

A REKLI SU MI DA STE HRABRI LJUDI.

?
KO SI TI?

MOJE IME NIJE VAŽNO!

„TIP JE IMAO KAPULJAČU, GOVORIO JE PROMUKLIM TIHIM GLASOM OD KOGA SE LEDILA KRV U ŽILAMA."
ŠTAVIŠE... ZA VAS JE BOLJE DA NE ZNATE MOJE IME.
!

ŠTA HOĆEŠ OD NAS... ZAŠTO SI NAS DOVEO OVAMO?

IMAM POSAO ZA VAS... DOBRO PLAĆAM!

„...KADA JE REKAO POSLEDNJE REČI, ISPRUŽIO JE RUKU... VIDELI SMO DA SU MU KOŠČATI PRSTI BILI PREKRIVENI CRNOM KOŽOM..."

!
...KAO DA JE BILA IZGORELA!

SVIH MI BRKOVA MOJE PORODICE! **TO JE BILA ONA... VEŠTICA...** JOŠ UVEK ŽIVI U RUŠEVINAMA SVOJE KUĆE... TELO JOJ JE UGLJENISANO!
!

NEMOJ PREBRZO DA DONOSIŠ ZAKLJUČKE, ČIKO... NE MORA DA ZNAČI DA NAM JE OVA BITANGA REKLA ISTINU!

NASTAVI SA PRIČOM... ŠTA VAM JE PREDLOŽIO TAJ TIP S KAPULJAČOM?

TREBALO JE DA UDEMO U KUĆU GOSPODICE GLAVER DOK JE ONA ODSUTNA... I DA DONESEMO NEŠTO NA OSNOVU ČEGA ĆE SA SIGURNOŠĆU MOĆI DA JE IDENTIFIKUJE.

POSEBNO NAM JE OPISAO MEDALJON SA SLIKOM UNUTRA... ALI, TREBALO JE DA UZMEMO I PISMA, DNEVNIK I NEKE STARE KNJIGE!

TA ŽENA SE NEDAVNO DOSELILA U STARU KUĆU GLAVEROVIH... HOĆU DA BUDEM SIGURAN DA LI JE ONA POSLEDNJI POTOMAK VELEČASNOG, KAO ŠTO SE PRIČA!

TO ŠTO ĆETE NAĆI U NJENOJ SOBI VEROVATNO ĆE BITI DOVOLJNA POTVRDA ONOGA ŠTO MI JE POTREBNO.

AKO JE ONA TA OSOBA KOJU TRAŽIM... IMAĆU ODMAH JOŠ JEDAN POSLIĆ ZA VAS!

„I TAKO SMO PROŠLE NOĆI KRENULI U AKCIJU..."

„JA SAM SE UVUKAO U KUĆU..."

„...A MOJ PRIJATELJ, NAKON ŠTO MI JE POMOGAO DA UDEM, ČEKAO ME JE NAPOLJU S KONJIMA."

ALI JA SAM VIDEO SAMO JEDNOG ČOVEKA KAKO BEŽI!

POBEGLI SMO U RAZLIČITIM PRAVCIMA... POSLE ME JE PRIJATELJ SUSTIGAO I POMOGAO DA NAPUSTIM GRAD.

„PRONAŠAO ME JE U BLIZINI MESTA GDE JE BIO OBOREN MOJ KONJ."

„VRATILI SMO SE U STARU VEŠTIČINU KUĆU."

ISPALI STE VELIKE BUDALE JER STE DOZVOLILI DA VAS OTKRIJU! MEĐUTIM, MEDALJON KOJI STE MI OPISALI JE VIŠE NEGO DOVOLJAN DOKAZ!

TO JE ŽENA KOJU TRAŽIM... MORAĆETE DA JE SAČEKATE NA PRELAZU KADA SE BUDE VRAĆALA KUĆI...

...I DA JE OTMETE!

NISMO ZNALI KOJIM PUTEM ĆE GOSPODICA GLAVER DA SE VRATI... ZATO SMO ODLUČILI DA JE SAČEKAMO U NJENOJ KUĆI... TREBALO JE DA JE STAVIMO U SANDUK I IZNESEMO PO MRAKU!
HMM...

ZAR TI NIJE ČUDNO TO ŠTO JE JEDNA VEŠTICA MORALA DA PLATI TE LJUDE DA BI OSTVARILA SVOJE PROKLETSTVO?
PA... JESTE!

TEORETSKI, VEŠTICA MOŽE MAGIJOM DA ZAROBI SVOJE ŽRTVE... NIJE JOJ POTREBNA POMOĆ DRUGORAZREDNIH LOPOVA!

NE MORA DA ZNAČI... VI RAZMIŠLJATE O ANULKI KAO O VEŠTICI KOJA JE U STANJU DA OSTVARI SVAKO ČUDO KOJE ZAMISLI... MISLITE DA IMA ČAROBNU FORMULU ZA SVAKU PRILIKU I DA JE U STANJU DA RUKAMA IZAZOVE MUNJE I GROMOVE!
?

DA JE ANULKA IMALA TAKVE MOĆI, NIKAD JE NIKO NE BI ZAROBIO!

STVARNOST JE DRUGAČIJA: POPUT MNOGIH ŽENA SLIČNIH NJOJ, ONA JE IMALA NEKE IZUZETNE SPOSOBNOSTI... IPAK, OSTALA JE SAMO JEDNA RANJIVA ŽENA!

SIGURNO JE DA NIJE IMALA NATPRIRODNE MOĆI, NIJE MOGLA DA PRODE KROZ ZIDOVE ZATVORA, NITI DA POGLEDOM ZAPALI SVOJE PROTIVNIKE... A DA JE NEKIM ČUDOM OSTALA ŽIVA UZ POMOĆ MAGIJE, TELO BI BILO STARO I NEMOČNO!
HOĆETE DA KAŽETE DA JE I NJOJ POTREBNA POMOĆ DRUGIH?

UPRAVO TAKO... IAKO JA NE VERUJEM DA JE ŽIVA!

TO SAM SAMO REKLA DA BIH ODAGNALA SVAKU SUMNJU DA SE RADI O DEMONSKOM ILI BOŽANSKOM STVORENJU... ONA JE BILA SAMO OBIČNA ŽENA KOJA SE BAVILA CRNOM MAGIJOM... NE ZNAM KAKVE JE SVE MOĆI IMALA DOK JE BILA ŽIVA, ALI SU SIGURNO BILE OGRANIČENE, JER NIJE MOGLA SEBI DA SPASE ŽIVOT... U SVAKOM SLUČAJU, KADA JE UMRLA, IZGUBILA JE SVE MOĆI!

UVERENA SAM DA MI OPASNOST NE PRETI OD ANULKE!
SUMNJATE LI U NEKOG DRUGOG? ZNATE LI DA LI POSTOJI NEKO KO BI IMAO KORISTI OD VAŠE OTMICE?

NE... IPAK, MOŽE SE REĆI DA SAM IMALA SREĆE BUDUĆI DA SAM, NAKON SMRTI SVIH ČLANOVA MOJE PORODICE, JA OSTALA SKORO JEDINI NASLEDNIK SVE NJIHOVE IMOVINE!

ZBOG TOGA NIJE TEŠKO PRETPOSTAVITI ZAŠTO BI NEKO MOGAO DA ISPLANIRA MOJU OTMICU.
REKLI STE DA STE VI „SKORO JEDINI", A JA SAM VEROVAO DA VI JESTE JEDINI PREOSTALI NASLEDNIK.

POSTOJE JOŠ DVA NASLEDNIKA... POSLEDNJA DVA MUŠKARCA PORODICE GLAVER!
?

O KOME SE RADI? I GDE SE NALAZE?
JEDAN SE ZOVE DŽONAS GLAVER! ON JE MOJ DALJI RODAK... TREBALO BI DA JE SADA NA PUTU OD BOSTONA PREMA AMHERSTU.

HOĆETE DA KAŽETE... DA DOLAZI OVAMO?
DA... ZAMOLILA SAM GA DA DOĐE!

VEROVATNO SU DOLAZAK TOG DŽONASA GLAVERA I DŽULIJINA OTMICA POVEZANI!
MOŽE BITI... ALI SAD NIJE VREME DA NASTAVIMO PRIČU O TOME...

MOŽDA ZNAMO KUDA SE UPUTIO ČOVEK KOJI NAM JE POBEGAO... SKORO SAM SIGURAN DA SE VRATIO U STARU VEŠTIČINU KUĆU DA BI TAJANSTVENOJ OSOBI S KAPULJAČOM ISPRIČAO SVE ŠTO SE DESILO!

ZATO VIŠE NE SMEMO DA GUBIMO VREME!
U PRAVU SI... VRATIMO SE U MOJU KANCELARIJU, UZEĆEMO DVA KONJA... POSLAĆU OVDE SVOG ZAMENIKA DA PREUZME ZAROBLJENIKA!

ČIKO, NE POMERAJ SE ODAVDE DOK SE KODI I JA NE VRATIMO... ZAJEDNO SA DEZMONDOM ČUVAĆEŠ GOSPODICU DŽULIJU!
!

I TAKO... MALO KASNIJE...
VERUJEŠ DA SE IZA SVEGA OVOGA SKRIVA NEČIJA NAMERA DA SE DOČEPA IMOVINE GOSPODE GLAVER?
MOŽE BITI..

MOŽDA NEKO HOĆE DA ISKORISTI STARU LEGENDU O VEŠTICI DA BI IZGLEDALO KAO DA JE SVE ŠTO SE DOGODILO POSLEDICA NJENOG PROKLETSTVA!

MOŽDA OSOBA S KAPULJAČOM ŽELI DA SVI POMISLE DA JE STARA ANULKA I DALJE ŽIVA.

A ŠTA MISLIŠ O DŽULIJI GLAVER?
MISLIM DA JE ODLUČNA I DA NEĆE DOZVOLITI DA JE BILO ŠTA ZAPLAŠI.

TO JE TAČNO... IZGLEDA DA ONA NE VERUJE U PROKLETSTVO I NIMALO JE NIJE UPLAŠILO SAZNANJE DA JE NEKO HTEO DA JE OTME! DA JE NEKA DRUGA ŽENA BILA NA NJENOM MESTU, SIGURNO BI IMALA HISTERIČNE NAPADE!

OČIGLEDNO JE DA I U NJENIM VENAMA TEČE KRV VELEČASNOG GLAVERA, IAKO SE SMENILO MNOGO GENERACIJA...

OVDE ĆEMO SE ZAUSTAVITI... RUŠEVINE STARE VEŠTIČINE KUĆE SU BLIZU!

KO GOD DA SE NALAZI UNUTRA, BOLJE JE DA NAS NE ČUJE KAKO DOLAZIMO NA KONJIMA!

NEMA NIKO-
GA!

SIDIMO!

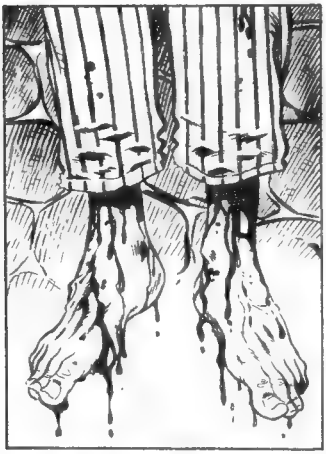

TAKO JE ANULKA UBIJALA SVOJE ŽRTVE!
?

OKAČILA BI IH OVDE NA PLAFON I ZATIM BI ČEKALA DA ISKRVARE.

GOSPODICE GLAVER! ALI, ŠTA VI OVDE...
!
NISAM JEDNA OD ONIH ŽENA KOJE VOLE DA SEDE KOD KUĆE I ČEKAJU POVRATAK MUŠKARCA!

ČIKO I DEZMOND MISLE DA SE ODMARAM U SVOJOJ SOBI... A JA SAM SE PRESVUKLA, IZAŠLA I UZELA KONJA, A DA ONI NIŠTA NISU PRIMETILI!

UOSTALOM, ZNALA SAM GDE SE NALAZI OVA KUĆA... HTELA SAM DA ODMAH, ZAJEDNO SA VAMA, OTKRIJEM KO JE ORGANIZOVAO MOJU OTMICU!

I SADA KADA STE OVDE... DA LI STE NEŠTO OTKRILI?
NAŽALOST, NISAM!

OČIGLEDNO JE DA JE U PITANJU BESPRIZORNA OSOBA... MOŽDA JE OVAKO TREBALO I JA DA ZAVRŠIM, DA SU OTMIČARI USPELI DA ME DOVUKU DOVDE...

UBICI OVOG ČOVEKA NIJE BILO DOVOLJNO DA GA KAZNI ZATO ŠTO JE POGREŠIO... POTRUDIO SE DA OSTAVI I SVOJ „POTPIS" NA NJEGOVOM LEŠU.

AKO JE TAČNO TO ŠTO STE REKLI U VEZI SA ANULKINIM NAČINOM UBIJANJA ŽRTAVA... PA, OČIGLEDNO JE DA UBICA ŽELI DA SVE IZGLEDA KAO DA JE ONA TO UČINILA!

DA, I ŽELI DA NAM STAVI DO ZNANJA DA ĆE OPET NAPASTI... I DA ĆU OVOGA PUTA JA BITI ŽRTVA!
VI... ILI VAŠ RODAK KOJI ĆE USKORO STIĆI U GRAD!

IZVESNO JE DA ON MOŽE DA BUDE SLEDEĆA ŽRTVA ČOVEKA S KAPULJAČOM... A POKUŠAJ OTMICE NJEGOVE RODAKE MOGAO JE DA BUDE MAMAC DA GA NAVUČE U ZAMKU.

POŠTO JE NJEGOV PLAN PROPAO, VEOMA JE VAŽNO DA GA MI SPREČIMO DA NAPRAVI SLEDEĆI KORAK!
KAKO?

TAKO ŠTO ĆETE POKUŠATI DA ŠTO PRE SAZNATE DRUGE POJEDINOSTI O OVOJ PROKLETOJ PRIČI... A PRE SVEGA DA SAZNATE SVE O DOLASKU VAŠEG RODAKA DŽONASA GLAVERA.
MOŽEMO DA MU KRENEMO U SUSRET... ILI DA GA PRATIMO ČIM STIGNE U AMHERST.

U POSLEDNJEM TELEGRAMU JE NAPISAO DA SE NALAZI U DILIŽANSI KOJA BI VEČERAS TREBALO DA STIGNE, ČIM ZAĐE SUNCE.

USKORO ĆE PASTI MRAK... SPUSTIMO OVOG ČOVEKA I ODMAH KRENIMO NAZAD!

U POSLED NJEM TRENUTKU!

STIŽE DILIŽANSA!

KRENIMO JOJ U SUSRET!

HILJADU MI SKALPOVA! OVA DILIŽANSA...

...NEMA VOZAČA!

KODI... NEMA NIKOG KO UPRAVLJA KONJIMA!
GROMOVI!

LJUDI SU POČELI DA SE SKUPLJAJU DA DOČEKAJU DILIŽANSU... MORAMO DA JE ZAUSTAVIMO I SPREČIMO DA NEKO STRADA!

PROBAĆU JA... JAH-HA!

KRENITE ZA NAMA, GOSPOĐICE DŽULIJA!
!

OVO NIJE SLUČAJNOST!

NE MOŽE DA BUDE POSLE SAZNANJA DA SE U DILIŽANSI NALAZI NEKO IZ PORODICE GLAVER!
HIIIHIII

IAAH-HAAA!

RUUUMMBLLEEE

EVO DI-
LIŽANSE!

VEČERAS STIŽE
NA VREME!
Boston

RUMMMBLEEE

RUUUMMBLEEE

NEČE USPETI DA JE STIGNE!

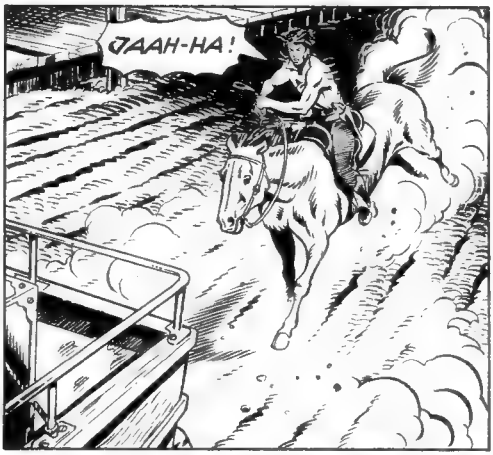
JAAH-HA!

RUUMMM

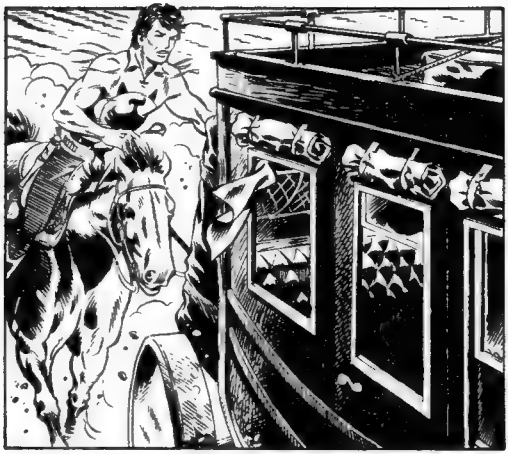

IIIIIHHH

RRUUMM

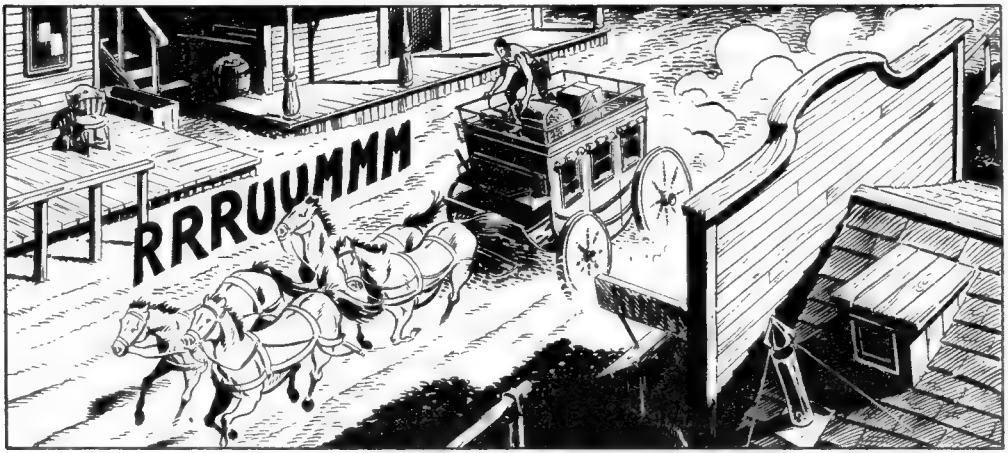
RRRUUMMM

DOLAZI!
ALI... ŠTA RADI ONAJ NA KROVU?

PROKLETSTVO! SVI SE NALAZE NASRED PUTA, NE PRIMEĆUJU NIŠTA NEOBIČNO!

NI ZAGOR NEĆE USPETI DA JE ZAUSTAVI NA VREME... OSIM AKO SE NE DESI ČUDO!

VOZAČ JE OVDE... IZGLEDA DA JE MRTAV!

POSLE ĆU RAZMIŠLJATI O TOME ŠTA JE MOGLO DA SE DOGODI... SAD IMAM VAŽNIJA POSLA!

STANITE, LEPI MOJI! STANITE!
!
BRUUM

PAZI-TE... IDE PRE-BRZO!
?

!
BEŽITE... BEŽITE!

?
IIIIHHIIIHH
SKLANJAJ-TE SE!
!

DA... TA-KO... BILI STE DO-BRI!

SKREEEEK

WIIINN
A SADA STANITE!
!

SMIRITE SE... DILIŽANSA SE ZAUSTAVILA!
HVALA NE-BESIMA!

USPEO JE!

ZAGORE! DOBRO SI?
!

JA JESAM, ALI JE JEDAN OD VOZAČA MRTAV... A DRUGI JE, IZGLEDA, PAO S KOČIJE!

U DILIŽANSI NIKO NE DAJE ZNAKOVE ŽIVOTA!

POBOGU!
ŠMRC... ŠMRC...

DODI OVAMO, MALENI!
N-NE... JA N-NEĆU...

ŠTA GOD DA SE DESILO, SADA JE SVE GOTOVO!

MOLIM VAS, POGLEDAJTE UNUTRA, GOSPODICE DŽULIJA... ZNAM DA PRIZOR NIJE PRIJATAN, ALI MORAMO DA ZNAMO DA LI SE OVDE NALAZIO VAŠ RODAK.
?

!

DA, ŠERIFE... OVAJ MLAĐI JE DŽONAS!

ALI NE ZNAM KO JE OVAJ DRUGI, STARIJI!
MOŽDA DETE NEŠTO ZNA!

JE L' TAKO, MALENI?
TO JE... TO JE MOJ DEDA... PUTOVAO SAM S NJIM!

VIDEO SI ŠTA SE DOGODILO?
JA... NIŠTA NE ZNAM!

„VIDEO SAM DA JE DEDI POZLILO... TO JE TRAJALO SAMO NEKOLIKO TRENUTAKA... ODMAH JE PAO NA SEDIŠTE!"

DRUGI GOSPODIN JE POKUŠAO DA MU POMOGNE... ALI I NJEMU JE POZLILO!
!

PROVIRIO SAM KROZ PROZOR, HTEO SAM DA TRAŽIM POMOĆ... MOLIO SAM DA ZAUSTAVE DILIŽANSU... ALI MI NIKO NIJE ODGOVORIO!

JA ZNAM ŠTA SE DOGODILO!
?
!

U STVARI... SVI ZNAMO!

SVI SMO ČULI ŠTA JE REKLA OVA ŽENA... JEDAN OD PUTNIKA U DILIŽANSI BIO JE NJEN ROĐAK!

VEŠTIČINO PROKLETSTVO TREBALO JE DA ZADESI NJEGA... A NA KRAJU SU STRADALI I ONI KOJI SU BILI PORED NJEGA!
!

A DA SE KOČIJA NIJE ZAUSTAVILA NA VREME... POGINUO BI I NEKO OD NAS!

U PRAVU JE... TA ŽENA PRIZIVA NESREĆU I NA NAS!
GRAD SE NEĆE OSLOBODITI VEŠTICE SVE DOK U OVOM GRADU POSTOJI KUĆA GLAVEROVIH!

MORA DA ODE ODAVDE!
ČULA SI, ŽENO? VRATI SE TAMO ODAKLE SI DOŠLA!
!
SAMO MALO... SMIRITE SE!

TI, STRANČE, NEMOJ DA SE MEŠAŠ! OVAJ PROBLEM TIČE SE SAMO NAS, STANOVNIKA AMHERSTA!

SKLANJAJ MI SE S PUTA!
TUMP
?
!

JESI LI RAZUMEO? ODLAZI!
SMACK
?
STANITE!

LJUDI, VIDIM DA STE SVI IZGUBILI GLAVU!

I ZATO... SMIRITE MALO STRASTI!
SMACK
JAO!

AH!
JAO!
TUMP

PROKLETI PA-
SJI SINE...
SWIISS

AH!
THUD

JAO!
SMACK

!
SOCK
UH!
!

JUMP

IMA LI JOŠ NEKO NEŠTO DA DODA?
!
N-NE!

KAO DA STE SVI POLUDELI! ŠTA SE DEŠAVA S VAMA?
UH!

NE ZNAM ZBOG ČEGA SU OVI LJUDI MRTVI, ALI ZNAM DA STE SE OKOMILI NA POGREŠNU OSOBU!

ZAGOR JE MNOGIMA OD VAS SPASAO ŽIVOT KADA JE USPEO DA ZAUSTAVI DILIŽANSU... A GOSPODICA DŽULIJA JE UPRAVO IZGUBILA SVOG RODAKA, ONA JE ŽRTVA I NIJE ODGOVORNA ZA OVO ŠTO SE DEŠAVA!

?
PUSTI SAD TO, KODI... TREBA DA POKUŠAMO DA REŠIMO JEDNU MISTERIJU I SAZNAMO KO JE UBIO OVE LJUDE... MISLIM DA POSTOJI OBJAŠNJENJE ZA SVE ŠTO SE DOGODILO!

A TO JE OVA PLJOSKA!

OTVORENA JE... VEROVATNO JE NEKO PIO IZ NJE NEPOSREDNO PRED SMRT!
!

TO JE VISKI... ČUDNOG MIRISA... KAO DA JE POMEŠAN S NEČIM ŠTO MU, GOTOVO NEPRIMETNO, MENJA UKUS.

NE PREPORUČUJEM TI DA GA PROBAŠ!
DA... VEROVATNO SI U PRAVU, ZAGORE!

SLUŠAJ ME, MALENI... DA LI SI VIDEO DA TVOJ DEDA I SVI OSTALI, UKLJUČUJUĆI I VOZAČE DILIŽANSE, PIJU IZ OVE FLAŠE?

D-DA... VIDEO SAM IH!

„TO JE BILA FLAŠA GOSPODINA GLAVERA... ON JU JE IZVADIO IZ DŽEPA!"

SKORO SMO STIGLI... ZA KRAJ, MOGLI BISMO DA NAZDRAVIMO GUTLJAJEM OVOG ODLIČNOG VISKIJA!

VAMA PRIPADA ČAST DA GA PRVI PROBATE, GOSPODINE BLUM... RECITE MI DA LI VAM SE DOPADA!

SA ZADOVOLJSTVOM!

NEKO MI GA JE POSLAO PAKETOM ADRESIRANIM NA MOJE IME U STANIČNOJ POŠTI NA PRETHODNOJ STANICI!

KAKVA IZNENADNA SREĆA... MENI NIKAD NIKO NIJE PRIREDIO SLIČNO IZNENAĐENJE!

BOGAMI, IMA ČUDAN UKUS!

U PRAVU STE... DAĆEMO GUTLJAJ I NAŠIM KOČIJAŠIMA, ZASLUŽILI SU!

HOĆETE GUTLJAJ? DOBAR JE!
NARAVNO! HVALA VAM, GOSPODINE!

HEJ, DŽEREMI... OSTAVI MALO I ZA MENE!

EVO!
MOGU DA SE KLADIM DA SI JE ISPRAZNIO!

POSLE TOGA... KOČIJAŠI SU VRATILI PLJOSKU GOSPODINU GLAVERU...

DA... I POSLE NEKOLIKO TRENUTAKA SVIMA JE POZLILO!

„JEDAN OD VOZAČA JE PAO SA DILIŽANSE..."

DŽEREMI!

„...A DRUGI SE SRUŠIO ISPOD SEDIŠTA!"

DAKLE, NIJE U PITANJU NIKAKVO PROKLETSTVO, NEGO UBISTVO... NEKO JE ŽELEO DA UBIJE DŽONASA GLAVERA, A TO ŠTO SU STRADALI I DRUGI, BILA JE SAMO SLUČAJNOST.

!

SADA SE RAZIDITE... VRATITE SE SVOJIM KUĆAMA!

MOJI LJUDI I JA ĆEMO SE POBRINUTI ZA MRTVE I ZA DEČAKA!

ŠTA VI MISLITE, ADVOKATU DIKINSONE?
NA KRAJU ĆE I NAS ZADESITI ISTA SUDBINA... OVAJ KOŠMAR SE NIKADA NEĆE ZAVRŠITI!

DODI KOD MENE, MALENI... NOĆAS ĆEŠ SPAVATI U MOJOJ KUĆI!

IDITE PO MOG ZAMENIKA I RECITE MU DA SMESTA DODE OVAMO I DA SA SOBOM POVEDE GARIJA I KEVINA!

MEOOOWWWW
FFSSSS
!
?

FFFSSSSS

NE PLAŠI SE... TO JE SAMO MAČKA!

ALI, ŠTA...
!
?
HIIIHIII
MEOOOWW

HIIII
FFFSSS

IIIIHH
MEEOOOWW

WIIIIINN
MIRAN... MIRAN... TO JE BILA SAMO MAČKA!

DODI OVAMO, HOMERUSE!

DA, ZNAM ŠTA HOĆEŠ DA MI KAŽEŠ!
RY GOODS
MEEOOW

ALI, VREME JE DA IDEMO!

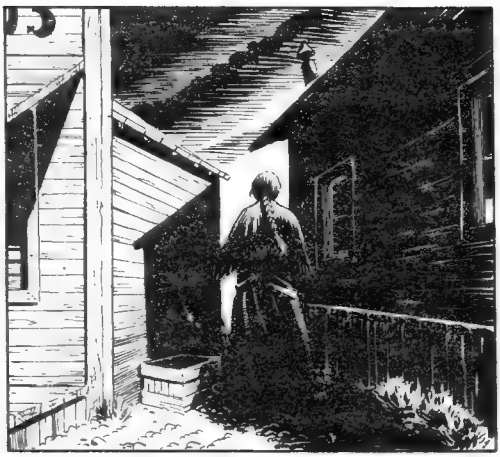

ZAGORE... TI OTPRATI GOSPODICU GLAVER DO KUĆE, A JA ĆU OSTATI OVDE!
HMM...

ZAGORE!
ČUO SI ME?
!

NARAVNO DA JESAM, KODI... HAJDEMO, DŽULIJA!

DETE JE ZASPALO, GOSPODICE DŽULIJA!
HVALA, DE ZMONDE!

IDI I TI NA SPAVANJE... DANAS SMO SVI IMALI TEŽAK DAN!
HVALA VAM, GOSPOĐICE... LAKU NOĆ!

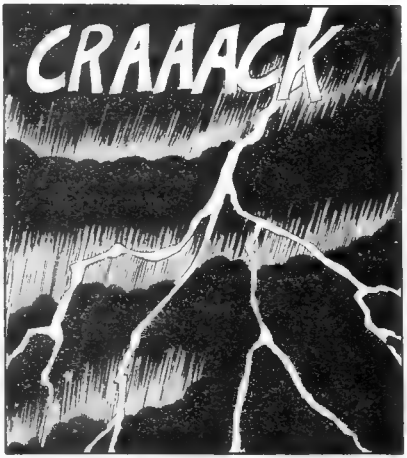
CRAAACK

KARAMBA I KARAMBITA... SPREMA SE NEVREME!

DOK ČEKAMO DA NAM SE ŠERIF PRIDRUŽI, NAKON ŠTO SE POBRINE ZA ŽRTVE... ZAŠTO NAM U MEĐUVREMENU NE BISTE ISPRIČALI SVE ONO ŠTO MI NE ZNAMO, A ŠTO, OČIGLEDNO, ZNAJU SVI U AMHERSTU!

ZNAMO ZA VEŠTIČINO PROKLETSTVO UPUĆENO VELEČASNOM GLAVERU I SVIM NJEGOVIM POTOMCIMA... A ZATIM?

DA LI JE TAČNO DA SU MNOGI VAŠI RODACI SKONČALI U ČUDNIM OKOLNOSTIMA?
NAŽALOST, TAČNO JE... ALI NJIHOVE SMRTI NEMAJU VEZE SA DEJSTVOM NEKIH MRAČNIH, NATPRIRODNIH SILA.

PRVI KOJI JE UMRO NASILNOM SMRĆU BIO JE VELEČASNI.

!
TO SE DESILO SVEGA NEKOLIKO MESECI POSLE ANULKINE SMRTI... U OVOJ KUĆI!

„SVEDOCI SU REKLI DA SU ČULI DA NEŠTO PADA U KUČI.."

CRASH RUMBLEE

?

!

ŠTA SE TO DEŠAVA?

HAJDEMO DA POGLEDAMO!

„MOJ PREDAK LEŽAO JE NA ZEMLJI... NA NJEGA JE PALA TEŠKA BIBLIOTEKA PUNA KNJIGA."

BRZO... MOŽDA JE JOŠ ŽIV!

DRŽI NEKU KNJIGU U RUKAMA!

!
DA... I DALJE DIŠE!

OOOH

VELEČASNI... ČUJETE ME?
A... ANUL... KA!

ANULKA!
ŠTA?
?

AAAH.
!

NE MOŽEMO VIŠE NIŠTA DA URADIMO... IZDAHNUO JE!

JESI LI I TI DOBRO ČUO ME KOJE JE IZGOVORIO?
ANULKA... TAKO SE ZVALA ONA VEŠTICA!

SUDEĆI PO NJEGOVIM RAZROGAČENIM OČIMA... REKAO BIH DA JU JE VIDEO NEPOSREDNO PRED SMRT!

POGLEDAJ KNJIGU KOJU JE DRŽAO U RUKAMA!
KOJA JE?

PROČITAJ NASLOV!

POBOGU... OVDE PIŠE... VRADŽBINE!

NEMA POTREBE DA KAŽEM DA SU DVOJICA SVEDOKA MUNJEVITOM BRZINOM PROŠIRILA PRIČU PO CELOM GRADU!

SVI SU ODMAH POMISLILI NA ANULKINO PROKLETSTVO, I NA TO DA JE ONO POČELO DA SE OSTVARUJE NAD ČLANOVIMA PORODICE GLAVER!
GASP!

TOKOM SLEDEĆIH GODINA, I DRUGI ČLANOVI MOJE PORODICE ZAVRŠILI SU POD ČUDNIM OKOLNOSTIMA... OVDE, U GRADU, ALI I NA DRUGIM MESTIMA!

VELEČASNI GLAVER IMAO JE SINA I UNUKE U AMHERSTU I PETORICU BRAĆE U NJUJORKU, BOSTONU I BALTIMORU... SVI ONI IMALI SU DECU... ***NIKO NIJE BIO POŠTEĐEN!***

NJEGOV SIN JE BIO SLEDEĆI, UMRO JE NEKOLIKO MESECI POSLE OCA.

„PRONAŠLI SU GA MRTVOG U ŠUMI... PRETPOSTAVLJA SE DA JE BIO ZADAVLJEN!"

!

POGLEDAJ TE OTISKE NA VRATU... IZGLEDAJU KAO OPEKOTINE!

KAO DA GA JE NEKO ZADAVIO UŽARENIM RUKAMA!
NEBESA! TO SU TRAGOVI PRSTIJU VEŠTICE KOJA JE IZGORELA NA LOMAČI!

UBRZO POTOM, JEDAN RODAK VELEČASNOG GLAVERA PRONAĐEN JE MRTAV NA DNU BUNARA, A DRUGI JE NASTRADAO U POŽARU U SVOJOJ KUĆI!
!

„NEKI OD ČLANOVA PORODICE SU SE OBESILI...“

„...A DRUGI SU SE RAZBOLELI OD NEPOZNATIH SMRTONOSNIH BOLESTI!“

PORODICA GLAVER JE BILA SKORO ISKORENJENA... NA KRAJU JE OSTALO SVEGA NEKOLIKO ŽIVIH!

NEKI SU UMRLI PRIRODNOM SMRĆU, OD STAROSTI... KAO MOJA MAJKA, KOJA NIJE BILA JEDNA OD GLAVEROVIH, IAKO JE BILA UDATA ZA JEDNOG OD NJIH.

MEĐUTIM, MOJ OTAC JE POGINUO KAD JE PAO S KONJA KOJI SE IZNENADA UPLAŠIO, PRIVIDNO BEZ IKAKVOG RAZLOGA!
!

AKO SAM DOBRO RAZUMEO, VRATILI STE SE U KUĆU VAŠIH PREDAKA PRE SVEGA NEKOLIKO MESECI, NAKON ŠTO STE DUGO ŽIVELI NA NEKOM DRUGOM MESTU.
TAČNO... RODENA SAM U FILADELFIJI.

ODLUČILA SAM DA SAZNAM SVE O LEGENDI O PROKLETSTVU OVDE, GDE JE SVE I POČELO... USPELA SAM DA UBEDIM SVE PREŽIVELE GLAVERE DA SE OKUPIMO U OVOJ KUĆI!

HOĆETE DA KAŽETE DA TREBA DA DODE JOŠ NEKO... OSIM VAŠEG RODAKA KOJI JE VEČERAS STIGAO MRTAV?

OSTALO NAS JE TROJE... A SADA DVOJE!

„OSIM DŽONASA, IMAM JOŠ JEDNOG RODAKA... DARIJUSA GLAVERA! ŽIVI U ČIKAGU SA ŽENOM I ĆERKOM... NAPISALA SAM MU PISMO I PREDLOŽILA MU DA SE NAĐEMO U OVOJ KUĆI... PRIHVATIO JE MOJ POZIV."

I ON JE PREPLAŠEN ZBOG SVIH NESREĆA U PORODICI... NADA SE DA ĆE SE NEKE STVARI RAZJASNITI AKO O TOME RAZGOVARA SA MNOM I DŽONASOM... TREBALO JE DA DODEMO DO ZAKLJUČKA DA LI SE RADI O SMRTIMA U NATPRIRODNIM OKOLNOSTIMA ILI JE U PITANJU SAMO TUŽNA SUDBINA...

...ILI PAK POSTOJI NEKO OD KRVI I MESA S KIM TREBA DA SE SUOČIMO. OVA POSLEDNJA PRETPOSTAVKA JE POSTALA NAJPRIHVATLJIVIJA, JER SE IZA DŽONASOVOG UBISTVA KRIJE ŽIV ČOVEK, ONO SIGURNO NIJE POSLEDICA DELOVANJA VEŠTIČINIH VRADŽBINA.

VEROVATNO JE OSOBA S KAPULJAČOM HTELA DA VAS OTME... KO GOD DA JE, PRETPOSTAVLJAM DA JE NAMERAVALA DA ISKORISTI VAŠ PORODIČNI SKUP I NAPADNE POSLEDNJE ŽIVE GLAVEROVE.
NAŽALOST, TO JE TAČNO!

DA SAM ZNALA DA JE TAKO, SIGURNO NE BIH POZVALA NI DŽONASA NI DARIJUSA.

IZGLEDA DA SU STANOVNICI AMHERSTA BILI U PRAVU. ONI SU SE OD SAMOG POČETKA PLAŠILI MOG DOLASKA U GRAD I BILI SIGURNI DA ĆE MOJE PRISUSTVO OVDE PROUZROKOVATI JOŠ SMRTI I NESREĆA.

KADA TREBA DA STIGNE DARIJUS GLAVER?
SUTRA ILI PREKOSUTRA... S NJIM ĆE DOČI I NJEGOVA PORODICA, NIJE ŽELEO DA IH OSTAVI SAME U ČIKAGU!

MORAMO DA SPREČIMO DA SE I NJIMA NEŠTO DOGODI!

TOC TOC

!
?
GOSPOĐICE GLAVER!

KO JE?
OVO JE ZA VAS!

ŠALJE VAM GOSPODIN DI-KINSON!
!

ČEKAJ!
?

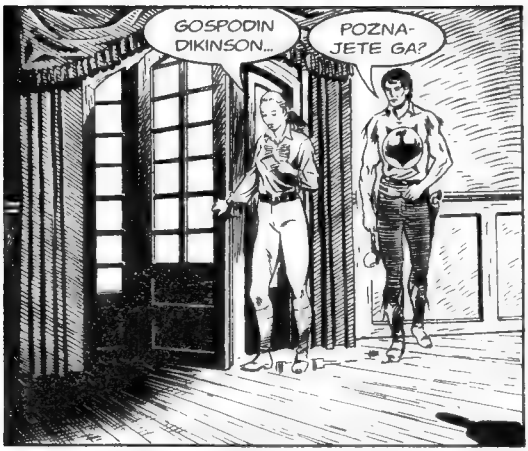
GOSPODIN DIKINSON...
POZNAJETE GA?

DA... OVOG POPODNEVA IMALA SAM RASPRAVU S NJIM... BIO JE MEĐU LJUDIMA OKUPLJENIM OKO DILIŽANSE!

„DRAGA MOJA GOSPOĐICE GLAVER, MOLIM VAS DA ODMAH DOĐETE U MOJU KUĆU, SAMI. UPRAVO SAM DOŠAO DO ZNAČAJNOG OTKRIĆA O SVOM PRETKU, KOJE IMA DIREKTNE VEZE SA VAMA... SVE ĆETE RAZUMETI KADA DOĐETE KOD MENE... KAO I RAZLOGE ZBOG KOJIH NE MOGU DA IZLAZIM IZ SVOJE KUĆE..." NA KRAJU JE POTPIS.

NJEGOV PREDAK... ZNATE LI O ČEMU SE RADI?
DA... BIO JE DŽELAT U AMHERSTU U VREME VEŠTICE ANULKE...

CRAAACK
...TAJ DŽELAT JU JE SPALIO NA LOMAČI!

SKREEEK

HVALA VAM ŠTO STE DOŠLI, GOSPOĐICE GLAVER!

SAMI STE?
JESAM... KAO ŠTO STE I ZAHTEVALI.

JA... HVALA VAM!

DAKLE... ZAŠTO STE ME ZVALI?

MORA DA JE U PITANJU NEŠTO OZBILJNO... ILI MNOGO VAŽNO... ČIM STE USPELI DA ME IZVUČETE IZ KUĆE U OVAKVOJ NOĆI.

A ZATIM... ZAŠTO VI NISTE DOŠLI KOD MENE?
ETO... JA...

KADA SAM SE VRATIO POSLE NESREĆE U DILIŽANSI... OTKRIO SAM DA ME NEKO ČEKA U KUĆI!

NEKO KO JE ŽELEO DA RAZGOVARA SA MNOM... TVRDEĆI DA JE MOJ... ETO... MOJ DALEKI RODAK.
?

TA OSOBA... POKUŠALA JE DA ME UBEDI DA JOJ POMOGNEM, U IME NAŠE... RODBINSKE VEZE... ALI NIJE USPELA... TEK TADA SAM OTKRIO DA NIJE BILA SLUČAJNOST ŠTO U KUĆI NISAM ZATEKAO ĆERKU... ŽENU... ČAK NI NAŠU SOBARICU.

DA... JA SAM IH SVE ODVEO PRE NEGO ŠTO SE VRATILA GLAVA PORODICE.
!

GOSPODIN DIKINSON IH VIŠE NIKADA NE BI VIDEO DA NIJE URADIO ONO ŠTO SAM ZAHTEVAO OD NJEGA.

ILI DA JE URADIO NEŠTO VEOMA LOŠE, KAO, NA PRIMER, DA JE POKUŠAO DA POBEGNE I O SVEMU OBAVESTI ŠERIFA!

REKAO SAM MU ŠTA DA NAPIŠE NA CEDULJI KOJU TI JE POSLAO... ZAJEDNO SMO PRONAŠLI DEČAKA DA TI JE PREDA.

BILO BI MNOGO BOLJE DA SI SAM HTEO DA MI POMOGNEŠ, EDVARDE DIKINSONE... MADA, NISAM TO OD TEBE NI OČEKIVAO!
!

ZATO JE BILO NEOPHODNO DA TE UCENIM TAKO ŠTO ĆU UZETI KAO TAOCE TVOJU ŽENU I ĆERKU... POŠTO NE ZNAŠ GDE SE NALAZE VEZANE I ZATVORENE, AKO SE MENI NEŠTO DESI, UMREĆE I ONE, OD GLADI... ZATO BI TI BOLJE BILO DA NASTAVIŠ DA SARAĐUJEŠ KAO ŠTO SI RADIO DO SADA!

A ŠTO SE TEBE TIČE... DRAGO MI JE ŠTO TE OPET VIDIM, POSLE TOLIKO GODINA!
!

VEŽI JE... PAZI DA NE POBEGNE!
!

?
AAAHHHYYYAAAK!
ALI, ŠTA...
!

JAO!

AH!
TUMP

OSTAVI TO ORUŽJE!

SMACK
JAO!

KO GOD DA JE OVAJ TIP... SPAVAĆE NEKOLIKO MINUTA... ZA TO VREME ČEMO GA VEZATI!
DOŠLI STE KAO PORUČENI... ALI... ODAKLE STE SE POJAVILI?

PROVUKAO SAM SE KROZ PROZOR NA KROVU... POPEO SAM SE GORE I RAZBIO STAKLO U TRENUTKU KAD JE UDARIO GROM, TAKO DA NIŠTA NIJE MOGLO DA SE ČUJE.

GOSPODICA DŽULIJA JE HTELA DA DOĐE SAMA NA SASTANAK... NARAVNO, TO NISAM MOGAO DA JOJ DOZVOLIM... DOK SE PRIBLIŽAVALA GLAVNOM ULAZU VAŠE KUĆE, JA SAM VEĆ BIO STIGAO SA DRUGE STRANE!

SADA... DA VIDIMO KO SE KRIJE ISPOD OVE KAPULJAČE!
JA... JA SAM VEĆ VIDEO OVO LICE...

IAKO DELUJE NEVEROVATNO... REKAO MI JE DA JE... MOJ PREDAK!

!
ONAJ KOJI JE MUČIO ANULKU!

HILJADU MI SKALPOVA! HOĆETE DA KAŽETE DA JE OVO... DŽELAT IZ AMHERSTA?
DA... BAŠ ON!

KOŽA MU IZGLEDA KAO DA STVARNO IMA VIŠE OD STO GODINA!

SVE VREME ME JE UBEDIVAO DA IMA TOLIKO GODINA... REKAO MI JE DA JE USPEO DA ŽIVI TOLIKO DUGO ZAHVALJUJUĆI VEŠTIČINOJ MAGIJI... I DA ĆE USKORO UMRETI AKO SE NE BUDE DOMOGAO JEDNOG PREDMETA!

A TAJ PREDMET, KAKO ON KAŽE, GOSPODICA GLAVER UVEK NOSI SA SOBOM... ZBOG TOGA JE TRAŽIO DA JE NAMAMIM DA DODE OVAMO!
?

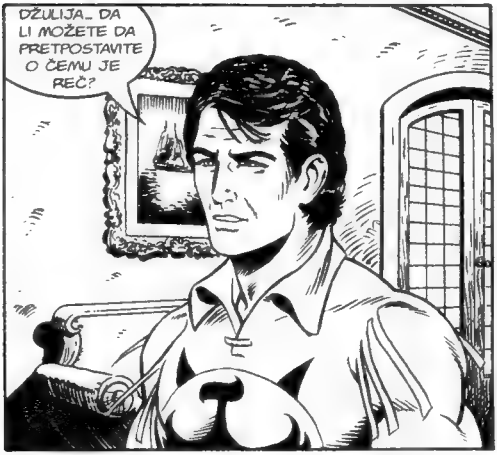
DŽULIJA... DA LI MOŽETE DA PRETPOSTAVITE O ČEMU JE REČ?

JEDINO ŠTO UVEK NOSIM NA SEBI JESTE OVAJ PRIVEZAK NA LANČIĆU...

„PRIČA SE DA JE OVO KRISTAL I DA GA JE OBRADIO NEKI ČAROBNJAK IZ STAROG EGIPTA!
?
!

OOH...!

DOBRO NAM DOŠAO, PRIJATELJU...
?

SADA ĆEŠ LIČNO MOĆI DA NAM RAZJASNIŠ NEKE VAŽNE STVARI!
ZAR JOŠ NISTE SHVATILI?

ONA... ONA... ONA JE ANULKA!
!

U PRAVU SI, ČOVEČE... A OVO JE KAMEN KOJI TRAŽIŠ!

KAMEN IZUZETNIH MOĆI!
WAAAAMP
!

AH...!
ULIH...

IZMEĐU OSTALOG, MOŽE DA OŠAMUTI SVAKOGA KO BI BIO ZASLEPLJEN NJEGOVIM SVETLOSNIM ZRAKOM!

MOŽDA ĆE TI BITI ČUDNO ŠTO JEDNA VEŠTICA HOĆE DA TE UBIJE HICEM IZ PIŠTOLJA, ZAGORE!

SUPROTNO OD ONOG ŠTO MISLE DRUGI LJUDI, JA NE MOGU NIKOGA DA UBIJEM UZ POMOČ MAGIJE, INAČE VELEČASNI GLAVER NIKADA NE BI USPEO DA ME UHVATI!

OSIM TOGA... ODGOVARA MI DA POSLE SVIMA U AMHERSTU ISPRIČAM DA JE NA MENE I GOSPODINA DIKINSONA PUCAO TAJANSTVENI ČOVEK S KAPULJAČOM PRE NEGO ŠTO SAM USPELA DA MU IZ RUKE ISTRGNEM PIŠTOLJ!
!

A O OVOM ČUDOVIŠTU... NEKA ME PITAJU ŠTA GOD HOĆE!
THUD
UH!

DOĆI ĆE DO ZAKLJUČKA DA JE ON DEMON KOGA JE POSLALA ANULKA, OD KOGA JE BESPOMOČNA DŽULIJA GLAVER NEKIM ČUDOM USPELA DA SE SPASE... ZA RAZLIKU OD TEBE, ZAGORE!
CLICK

WOOOSS
!
?
GRAAASH

FFFSSS

ALI, ŠTA JE OVO?

!
MEEOOWW

MMEEOOOWW
AH!

MEOOOWWW

!

NEEE... PROKLET-NICI!
HILJADU MI SKALPOVA!
MEEOOWW

MEOOOWW
AH!

DOSTA!
MEOOOW

WOOSSHHH
MEEOOOWW!
AH!
CRAAASH

CRAAAASH

?

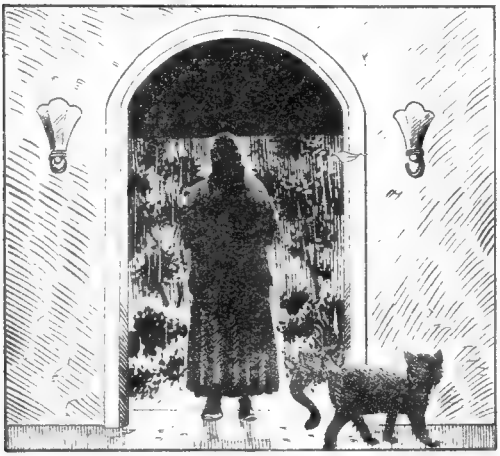

CRAAAACK!

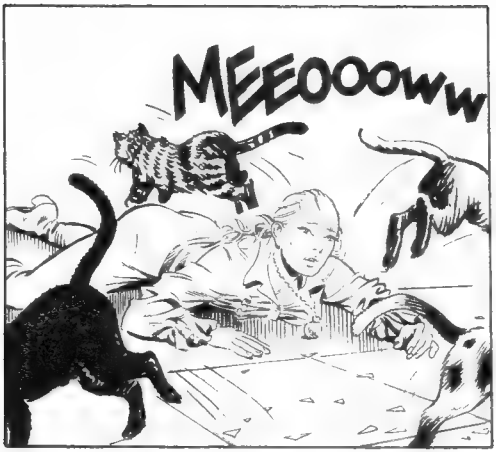
MEEOOOWW

?

!
ALI, KA-KO...

AH!
STRAP

NE!

!
NEMOJ TO DA RADIŠ!

AKHNATON ANKH!... UYA SENEQ!

ŠTA... ŠTA RADI?

KEMET MAAT!

PROKLETNICE!
PER-ÂA NESUT BIT!

NEE!

AAH...?

!
NEE!
SVETA NEBESA!

NE... NE ŽELIM...

NE ŽE-LIM!

NE!

TUMP

JA... JA ĆU TE...

..NNGGH!
TUMP

NEĆEŠ TI VIŠE NIKOG DA PROKLINJEŠ, ANULKA_! NIKOG VIŠE NEĆEŠ UBITI!

SADA SMO SHVATILI KO JE ZAISTA BILA DŽULIJA GLAVER... ALI, KO SI TI?

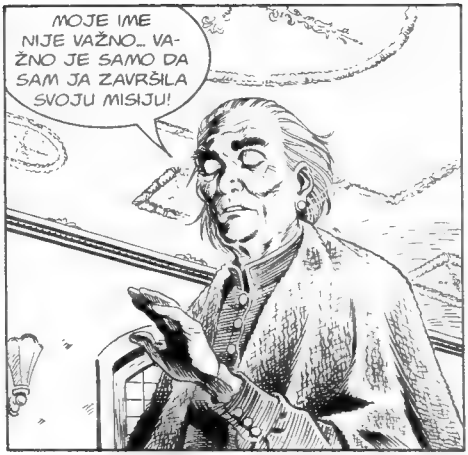
MOJE IME NIJE VAŽNO... VAŽNO JE SAMO DA SAM JA ZAVRŠILA SVOJU MISIJU!

ANULKA JE MORALA DA BUDE ZAUSTAVLJENA... U SLUČAJU DA SE VRATI U AMHERST, JA SAM BILA TU DA JE SAČEKAM.

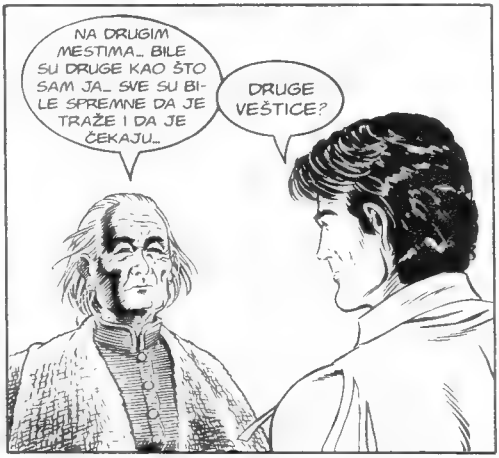
NA DRUGIM MESTIMA... BILE SU DRUGE KAO ŠTO SAM JA... SVE SU BILE SPREMNE DA JE TRAŽE I DA JE ČEKAJU...
DRUGE VEŠTICE?

AKO TI ODGOVARA, MOŽEŠ I TAKO DA NAS ZOVEŠ... ALI TA REČ ZVUČI LOŠE, NAGOVEŠTAVA ZLO...

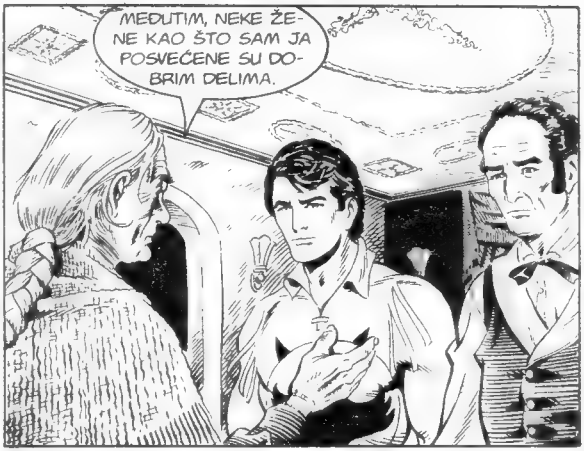
MEĐUTIM, NEKE ŽENE KAO ŠTO SAM JA POSVEĆENE SU DOBRIM DELIMA.

OOOOH

HILJADU MI SKALPOVA... OVAJ ČOVEK JE JOŠ ŽIV!

ŠTA MOŽEMO DA URADIMO ZA TEBE?
N-NIŠTA.. NIŠTA VIŠE... ČUO SAM ŠTA SE DOGODILO.

...POŠTO JE AMAJLIJA UNIŠTENA.. OSTALO MI JE MALO OD ŽIVOTA...

ŠTA SE DOGODILO PRE MNOGO GODINA? KAKVA JE TVOJA VEZA S ANULKOM?
ONA.. ONA MI JE PREDLOŽILA DA NAPRAVIMO DOGOVOR!

„ČIM SMO OSTALI SAMI U PODZEMNIM PROSTORIJAMA U KOJIMA JE BILA MUČENA."

POMOZI MI DA POBEGNEM I BIĆEŠ UVEK MLAD, OVENE DIKINSONE!

!

O ČEMU PRIČAŠ, VEŠTICE?

KADA SU ME UHVATILI, JA SAM PRIPREMALA NAPITAK UZ POMOĆ KOJEG SE POSTAJE BESMRTAN!

OSLOBODI ME... DAĆU I TEBI DA GA POPIJEŠ!

ALI... KAKO? NE MOGU... TI ĆEŠ ZA DVA DANA GORETI NA LOMAČI... AKO POBEGNEŠ, SVUGDE ĆE TE TRAŽITI... A I MENE, KAO TVOG POMAGAČA!

NEĆE ME TRAŽITI AKO BUDU BILI SIGURNI DA SU ME SPALILI!

„URADIO SAM ONO ŠTO JE ANULKA TRAŽILA OD MENE... U ŠUMI JE ŽIVELA JEDNA UDOVICA, SAMA, BEZ DECE. SAČEKAO SAM JE NA MESTU GDE JE PRALA VEŠ."

„POSLE NEKOG VREMENA, KADA SU PRIMETILI DA JE NJENA KOLIBA PRAZNA, POMISLILI SU DA SE UDAVILA U RECI ILI DA JE NEKUDA OTIŠLA!"

„NIKO NIJE POSUMNJAO DA JE ONA ZAUZELA VEŠTIČINO MESTO... A JA SAM JE UČINIO NEPREPOZNATLJIVOM, TOLIKO SAM JE MUČIO DA JOJ JE LICE BILO POTPUNO UNAKAŽENO!"
SMACK

„U SVAKOM SLUČAJU, KADA SAM JE ODVEO DO LOMAČE, DROGIRAO SAM JE I VEZAO JOJ USTA... A LICE SAM JOJ POKRIO KAPULJAČOM..."

„NIKO OD MNOGOBROJNIH PRISUTNIH, PA NI VELEČASNI GLAVER, NIJE POSUMNJAO DA ŽENA KOJA JE GORELA NA LOMAČI NIJE BILA ANULKA!"

„PRAVU VEŠTICU SAM DRŽAO ZATVORENU NEKOLIKO DANA U SVOM PODRUMU... POSLE NEKOLIKO DANA ZAJEDNO SMO SE VRATILI U NJENU KUĆU U ŠUMI."

„NISAM JOJ VEROVAO... ALI DA BIH POSTAO BESMRTAN, BIO SAM SPREMAN DA SE UPUSTIM U SVAKI RIZIK... OBJASNILA MI JE KAKO SE PRIPREMA NAPITAK!"

„ANULKA JE TRAŽILA DA PRINESEM ŽRTVU, JER JOJ JE BILA POTREBNA SVEŽA KRV, A TO JE BIO NAJVAŽNIJI SASTOJAK... DOVEO SAM JOJ JEDNOG TRAPERA KOJI JE SLUČAJNO PROLAZIO PORED NJENE KUĆE!"

„KADA JE NAPITAK BIO SPREMAN, U NJEGA JE UPERILA ZRAK SVETLOSTI IZ SVOJE AMAJLIJE... ZATIM JE IZGOVORILA ČAROBNE REČI..."

„TAJ ČOVEK JE BIO PRVA OD MNOGOBROJNIH ŽRTAVA KOJE SAM MORAO DA UBIJEM ZBOG KRVI!"

„NAPITAK JE ODMAH POČEO DA DELUJE... I ANULKA I JA SMO SE ISTOG TRENUTKA PODMLADILI I BILI SMO PUNI SNAGE!"

PAKLA MU... BILA SI U PRAVU... OPET SAM MLAD! A I TI!
KADA SU ME UHAPSILI, ZNALA SAM DA JE MOJA FORMULA BILA TAČNA... ALI NISAM SVE ZAVRŠILA.

BIĆEMO ZAUVEK MLADI... ALI, OBOJE MORAMO DA ODEMO IZ AMHERSTA!
DA... NE MOGU DA SE VRATIM U GRAD OVA KVOG IZGLEDA... ODMAH BI SHVATILI DA SAM SE NEŠTO DOGOVORIO SA TOBOM!

JA SAM SVOJ DEO DOGOVORA IS POŠTOVALA... SAD JE NA TEBE RED... PUSTI ME NA SLOBODU!

DOBRO... IDI... I JA ĆU ODRŽATI SVOJE OBEĆANJE!

„NISAM MOGAO NI O ČEMU DA RAZMIŠLJAM, JER SAM BIO PREVIŠE UZBUĐEN ZBOG SVEGA ŠTO MI SE DOGODILO... NISAM PRIMETIO DA JE OTIŠLA S PRIVESKOM OKO VRATA!"

„SREČAN ZBOG TOGA ŠTO SAM PONOVO BIO MLAD, NAPUSTIO SAM ŽENU I DECU... ORGANIZOVAO SAM VLASTITU SMRT I NAMESTIO DA IZGLEDA KAO DA SAM I JA VEŠTIČINA ŽRTVA!"

„U MEĐUVREMENU, SAZNAO SAM ZA SMRT STAROG GLAVERA... SHVATIO SAM DA JE ANULKA OSTALA U AMHERSTU RADI OSVETE!"

„ONA JE SRUŠILA BIBLIOTEKU NA VELEČASNOG GLAVERA I IZAZVALA NJEGOVU SMRT... U RUKU MU JE STAVILA KNJIGU O MAGIJI, KAO SVOJ POTPIS NA ZLOČIN!"

„ONA JE UBILA I SVE OSTALE, POČEVŠI OD MLADOG GLAVERA... ZADAVILA GA JE, A ZATIM MU SPRŽILA VRAT, TAKO DA JE IZGLEDALO KAO DA GA JE ZADAVILA GORUĆIM RUKAMA!"

„GODINE SU PROLAZILE, A JA SAM U MEĐUVREMENU STIGAO DOSTA DALEKO... STALNO SAM MENJAO MESTO BORAVKA... SVE DOK JEDNOG DANA NISAM SHVATIO DA SAM POČEO DA STARIM!"
!

„DEJSTVO NAPITKA NIJE BILO TRAJNO!"

„VIDEO SAM KAKO JE VEŠTICA BILA PRIPREMILA NAPITAK... POČEO SAM DA UBIJAM LJUDE I DA PRIPREMAM NOVE NAPITKE..."
THUD

„...DELOVALO JE, ALI KRATKO!"

SAMO JE MOĆ EGIPATSKOG PRIVESKA OMOGUČAVALA DUGOTRAJNO DELOVANJE NAPITKA.
D-DA... ZBOG TOGA... SAM KRENUO U POTRAGU ZA ANULKOM!

ONA JE VEROVATNO MISLILA DA SAM JA MRTAV... NIJE MOGLA NI DA PRETPOSTAVI DA SAM BIO U STANJU DA SAM PRIPREMIM NJEN NAPITAK... ALI JE IMAO OGRANIČENO DEJSTVO!

!
NA KRAJU... SAZNAO SAM DA SE POSLE MNOGO GODINA VRATILA U AMHERST... PRETVARALA SE DA JE JEDNA OD NASLEDNICA GLAVEROVIH. CILJ JOJ JE BIO DA U POTPUNOSTI OSTVARI SVOJU OSVETU!

NE SAMO DA JE NAMERAVALA DA POUBIJA JEDINE PREŽIVELE ČLANOVE PORODICE, NEGO JE ŽELELA I DA NASLEDI SVU NJIHOVU IMOVINU... I VEČITO BUDE BOGATA... ZAHVALJUJUĆI SVOJIM ŽRTVAMA!

JA SAM SAMO ŽELEO DA SE DOKOPAM NJENOG PRIVESKA... ALI, VEĆ SAM BIO PREVIŠE SLAB DA BIH MOGAO DA TO URADIM SAM!

NISAM OTEO ČLANOVE TVOJE PORODICE, EDVARDE... NISAM IMAO SNAGE...
DAKLE, GDE SU ONI?

!
SAMO SAM DROGIRAO DEVOJČICU... I NJENU MAJKU... ZATVORIO SAM IH NA TAVANU... OOOH!

I ON JE MRTAV! A STARICA JE OTIŠLA ZAJEDNO SA SVOJIM MAČKAMA!
MOJA ŽENA I MOJA ĆERKA... GORE SU, HVALA NEBESIMA!

SLEDEĆEG JUTRA...

TRAŽIO SAM JE SVUGDE... ALI STARA POLI KAO DA JE NESTALA BEZ TRAGA I GLASA.

U REDU JE, KODI... SVE SMO RAZUMELI!

ANULKA JE ZAUZELA MESTO PRAVE DŽULIJE, NAKON ŠTO JU JE UBILA... ZATIM JE POZVALA SVE ŽIVE POTOMKE GLAVEROVIH U AMHERST DA BI SE I NJIH REŠILA!

DAKLE... JUČE, PRE NEGO ŠTO SE VRATILA KUĆI KOČIJOM, BILA JE U STANIČNOJ POŠTI DA BI POSLALA FLAŠU ZATROVANOG VISKIJA, KOJI JE UBIO DŽONASA DOK JE PUTOVAO DILIŽANSOM!

ČAK SE PONUDILA DA UGOSTI DEČAKA, JEDINOG PREŽIVELOG IZ DILIŽANSE, DA NE BI SLUČAJNO NEKO POSUMNJAO U NJU...

...U MEĐUVREMENU SE SPREMALA DA UBIJE RODAKE IZ ČIKAGA KOJI DOLAZE DANAS!

MI ĆEMO IM OBJASNITI KOLIKO SU IMALI SREĆE...

BILO JE MNOGO MRTVIH, ALI PROKLETSTVO VEŠTICE ANULKE ZASIGURNO NEĆE VIŠE NIKOG ZADESITI!

Burattini & Mangiantini 2006

KRAJ

SUPER BOOK
IZDANJE VAN REDOVNE SERIJE
DYLAN DOG
vesel četvrtak
132 STRANE
200 din.
BONELLI COMICS
VOZ PROKLETIH
HELL'S EXPRESS
NE!
FLICK
OD IDUĆEG ČETVRTKA NA KIOSCIMA
?
Br. 20

BIBLIOTEKA ZAGOR

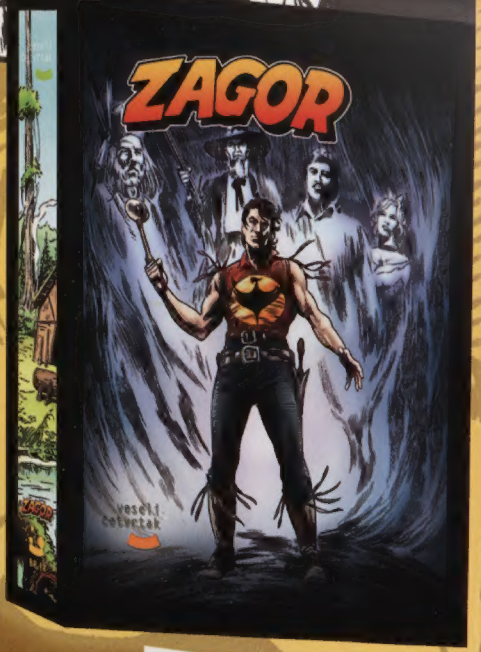

KNJIGA 18
U PRODAJI
U OBJEKTIMA
TRAFIKA

9 788691 173135

br. 18 ZAGOR SPECIAL Anulkino prokletstvo veseli četvrtak

BIBLIOTEKA ZAGOR

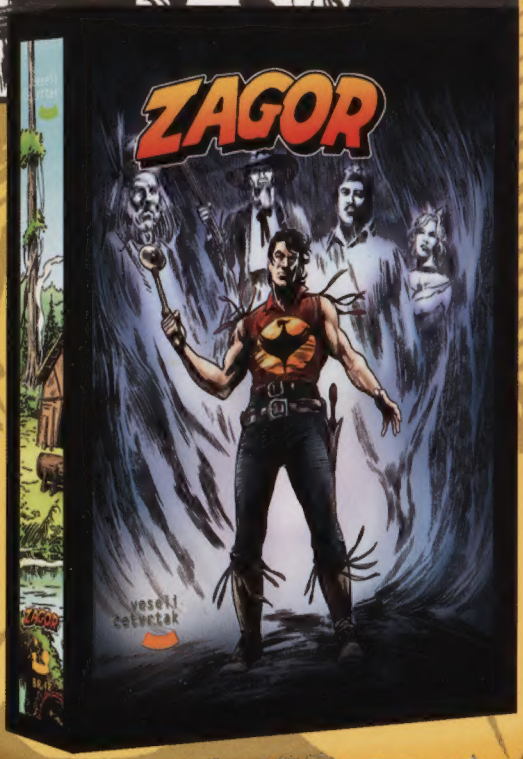

9 788691 173135

KNJIGA 18
U PRODAJI
U OBJEKTIMA
TRAFIKA